

Dordogne - Périgord Noir

la
et les
du

Vallée Coteaux Céou

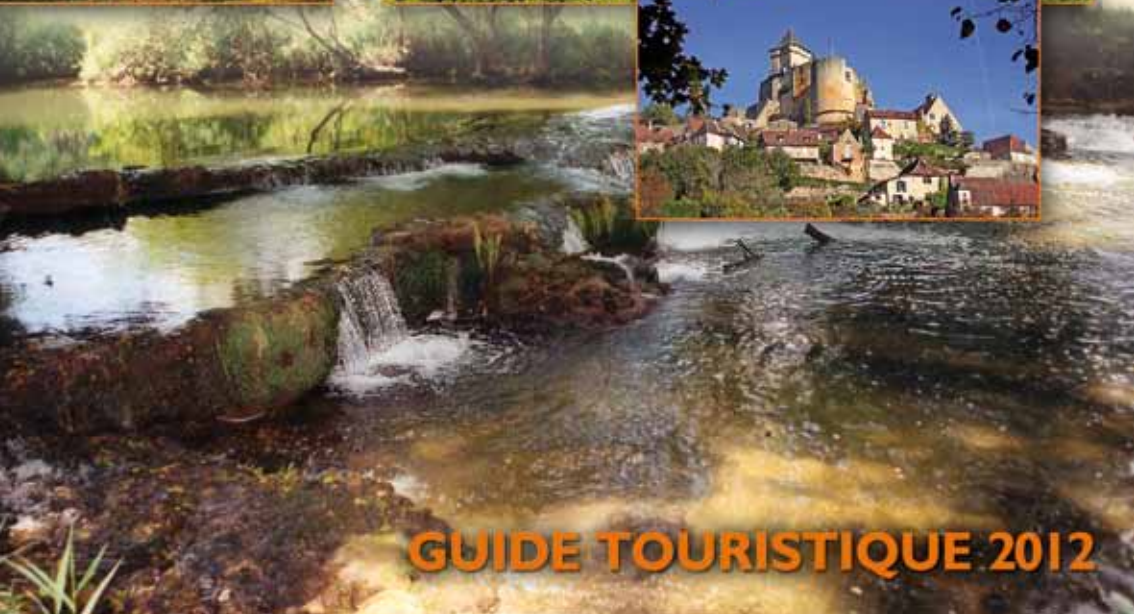

GUIDE TOURISTIQUE 2012



SOMMAIRE

Renseignements pratiques	3
Nos villages	4 à 7
Artisans - Commerçants	8 à 9
Marchés	10
Activités gratuites	11
Les Voies Vertes	12
Sites à visiter et activités	13 à 21
Carte	22 à 23
Restaurants et fermes auberges	24 à 25
Campings	26 à 27
Chambres d'hôtes et auberges	28 à 29
Gîte d'étape	30
Résidences de tourisme et locations groupées	30 à 31
Locations meublées - 2 à 3 personnes	31 à 33
Locations meublées - 4 à 6 personnes	34 à 41
Locations meublées - + de 6 personnes	42 à 43



Restauration



Accès
handicapés



Chiens
admis



Piscine
privée



Climatisation



Espace
Internet



Chèque
Vacances



Bienvenue
à la Ferme



Flower
camping

LISTE DES ABRÉVIATIONS :

MI : Maison indépendante • **MM** : Maison Mitoyenne • **CH** : chambre
L140, L90 : lit 140 ou lit 90 • **LL** : lave-linge • **SL** : sèche-linge • **LV** : lave-vaisselle • **MO** : micro-ondes
WCS : WC séparés • **RDC** : rez-de-chaussée • **SB** : salle de bain • **SD** : salle d'eau

CALENDRIER 2012 :

THS : 14/07/2012 au 18/08/2012

HS : du 30/06/2012 au 14/07/2012 et du 18/08/2012 au 25/08/2012

MS : du 26/05/2012 au 30/06/2012 et du 25/08/2012 au 29/09/2012

BS : du 01/01/2012 au 26/05/2012 et du 29/09/2012 au 31/12/2012

Nous vous rappelons que les renseignements et normes de sécurité concernant les locations sont sous la seule responsabilité du propriétaire, ils n'engagent en aucun cas l'O.T. du Céou.

Pour obtenir plus de détails sur les locations, ainsi que pour vos réservations, nous vous prions de vous adresser directement aux loueurs de votre choix.



Au cœur du Périgord Noir et aux portes du Quercy, sept villages périgordins de la vallée et des coteaux du Céou vous invitent. Terre d'accueil, de dépaysement, de repos et de découvertes, la région offre à tous de multiples possibilités d'activités.



In the heart of the Black Perigord and at the gates of the Quercy, seven Perigordine villages welcome you to the hills and valley of the Céou river. Whether it be a change of scenery, relaxation or discovery, this land of welcome has something for everybody.

Le Céou, le ciel : ce nom si clair, si lumineux, nous fait rêver... J'ai mes souvenirs, à vous d'avoir les vôtres. Partez en balade avec un âne, descendez le Céou en canoë ou à pied, grimpez sur les tertres; vous rencontrerez presque la nature qu'ont connue nos grands parents. Et quand vous découvrirez les vignobles renaissants des coteaux du Céou, vous direz que ce pays est un petit paradis.
Paroles de Michel CARCENAC, écrivain du Périgord.

«The Céou, the sky : this name so clear and so bright makes us dream ... I have memories, and now you can have yours. Go for a stroll with a donkey, go down the Céou on a canoe or by foot, climb up the hills : you will be virtually face-to-face with the same nature our grandparents knew. And when you will discover the reborn vineyards of the Céou Valley, you will think that you have found a little piece of heaven.»

Words written by Michel Carcenac, Perigordine author.



MEMENTO PRATIQUE

SERVICES PUBLICS

Agence postale communale Daglan 05 53 28 40 00
Poste CASTELNAUD 05 53 29 56 93
Agence postale communale St-Pompon 05 53 31 97 87
Agence postale communale St Laurent la Vallée 05 53 28 42 00

Gare SNCF SARLAT 05 53 59 00 21
GOURDON 05 65 41 02 19

GENDARMERIE DOMME 05 53 28 66 70

URGENCES

Hôpital SARLAT 05 53 31 75 75
Hôpital GOURDON 05 65 27 65 27
SAMU 15
POMPIERS 18

PHARMACIE

DELAGE ST POMPON 05 53 28 44 09

MEDECINS

PENCHENAT. O/ MORELON. C
CÉNAC 05 53 28 37 84

DELAHAYE. P
ST CYBRANET 05 53 29 54 74

DEMOLIN. P Acupuncture
ST LAURENT la VALLEE 05 53 30 38 22

DEMOLIN. C Homéopathie
ST LAURENT la VALLEE 05 53 30 38 22

LOUAP. N/GARRIGUE Kinésithérapeutes
CENAC 05 53 31 08 24

ABEILLE Lyse Kinésithérapeute
SAINT CYBRANET 05 53 29 98 05

DENTISTES

BRAUD A. BELVES 05 53 29 00 65
DUPUY C. BELVES 05 53 29 03 27
GALES G. CENAC 05 53 28 30 25

INFIRMIERES

LOUILLET P.
CASTELNAUD 05 53 29 58 60

GOULPIE A.M./PERSONNE P.
THOMAS M./DOUGNAT S.
DAGLAN 05 53 28 40 67

CULTE CATHOLIQUE

Pour les messes le dimanche matin, se renseigner auprès de l'Abbé Jean LAFAGE au 05 53 28 35 04.

24250 - BOUZIC



Tél. 05 53 28 45 96
www.bouzig-perigord.fr
E-mail : mairie-de-bouzig@wanadoo.fr
de 9 h à 12 h le lundi,
de 14 h à 16 h le mercredi

Marché de producteurs de pays tous les mardis soirs en juillet/août, fontaine, résurgence, travail, église romane, repaire noble, petit patrimoine...



Depuis cette large vallée du Céou où s'est installé le bourg, le flâneur passe dans un lieu de plénitude dès qu'il pénètre à l'intérieur des vallées adjacentes, aux coteaux abrupts et densément boisés. La route sinuuse suit comme un fil ces fonds de vallées étroites, occupées par des prairies jusqu'aux plateaux. Les zones de cultures et d'élevages s'organisent autour du bâti de style périgourdin avec une nette influence quercynoise. Les ondulations des plateaux donnent souvent des vues dégagées, conférant à ce paysage de solitude un aspect plus vivant et rassurant. La commune de Bouzig est surtout connue pour son marché de Producteurs de Pays qui anime toute la saison estivale.



24250 - CASTELNAUD



Tél. 05 53 29 51 21
Fax : 05 53 30 30 69
Mail : mairie.castelnaud@wanadoo.fr
de 9h à 12h30 du lundi au vendredi

Château de Castelnaud, château des Milandes, Eco-Musée de la Noix, parc de loisirs, centre de bien être, location de vélos, restaurants, crêperie, bars, boulangerie, épicerie, boucherie, distributeur de billets, églises, chapelle, châteaux privés, petit patrimoine, ...

Castelnaud la Chapelle, dominant le confluent de la Dordogne et du Céou, caractérisé par sa disposition en terrasses que l'on gravit au gré des petites ruelles escarpées, est un village d'une richesse patrimoniale exceptionnelle. Ses maisons très typiques, son monument aux morts, ses pigeonniers, ses points de vues, ses sentiers de promenades et de randonnées sans oublier ses falaises et ses rivières qui en font un lieu de prédilection pour les loisirs de plein air et le dépaysement. L'agriculture, l'artisanat, les commerces, la richesse de la vie associative et des loisirs assurent la vie et le renom de cette commune petite certes mais active et prospère.



24250 - DAGLAN



Tél. 05 53 28 41 16
Fax : 05 53 30 29 97
www.daglan.fr
E-mail : mairie.daglan@wanadoo.fr
de 9 h à 12 h et de 14 h à 17 h
Tous les jours sauf le lundi matin
et le mercredi après midi

Maison de la pierre sèche et exposition de vieux outils, boulangerie, épicerie, boucherie, artisans d'art, distributeur de billets, restaurants, salon de thé, église, Chapelle Notre Dame de Bedeau, hôtels particuliers, plusieurs châteaux privés, petit patrimoine, ...

Daglan s'orne de belles demeures dans le bourg et aux hameaux environnants. Aujourd'hui, les visiteurs peuvent sillonner les ruelles et voir ces demeures restaurées, témoins vivants d'un passé florissant. Les daglanais par leur dynamisme ont œuvré à établir un lien entre la nature, la tradition et l'économie locale se traduisant par la restauration de son bourg, et par l'implantation de commerces et de structures d'accueil.

Voilà de quoi attirer la curiosité des visiteurs...

Daglan est la capitale périgordine des cabanes en pierre sèche, des cayroux et des murets ; témoins d'un épierrage forcené. Quant à sa richesse floristique, une randonnée d'un kilomètre suffit pour découvrir un trésor à portée du regard.



24250 - FLORIMONT GAUMIER



Tél. 05 53 28 48 48
Fax : 05 53 28 48 48
Mail : mairieflorimont@wanadoo.fr
de 9 h à 12 h le lundi et vendredi

Chai de Moncalou, Tour panoramique, cabanes en pierre sèche, brasserie, boutique de producteurs, jardins de la Daille, églises, château de Péchimbert (privé), petit patrimoine...

La commune de Florimont Gaumier, riche d'un patrimoine naturel et architectural au style Périgordin à influences quercyennes possède d'indéniables atouts pour attirer tous les curieux. Une dynamique autour du vignoble est mise en œuvre depuis 1990. La construction du Chai de Moncalou confirme la relance de la culture de la vigne du vin du Pays de Domme. Le parcours pédestre "Sentier des Vignes" permet de mieux connaître le milieu de la vigne tandis que la visite du Chai permet d'en apprécier les saveurs.

Notre petit village s'organise également autour de nos 2 clochers : Florimont, perché à 300 m, pays de Causse, bénéficie d'un panorama exceptionnel ; Gaumier voit couler à ses pieds notre magnifique rivière si belle, mais aussi capricieuse, Le Céou.



24250 - SAINT CYBRANET



Tél : 05 53 28 65 40
Fax : 05 53 28 65 44
Mail : mairie-saint-cybranet@wanadoo.fr
Le lundi, mardi, jeudi,
vendredi de 14 h à 18 h
et le mardi et jeudi de 9 h à 12 h

Saint Cybranet : Jardins de l'Albarède, épicerie BIO, restaurant-bar-tabac, pizzeria, traiteur, garage, station essence, église, dolmen du Pech d'Esparoutis, château de Goursac (privé), petit patrimoine, ...

C'est un territoire de contrastes entre des fonds de vallée fertiles, des coteaux boisés et des plateaux secs. Au milieu de cette mosaïque écologique, on découvre des hameaux accessibles par de nombreuses petites routes sinueuses qui s'élancent vers le plateau. La commune possède une importante richesse en petits patrimoines bâtis. Le promeneur curieux, amateur ou passionné par la botanique ne se laissera pas intimider par les chemins creux montant à l'assaut des coteaux. La richesse floristique en orchidées étant remarquable.



24170 - SAINT LAURENT LA VALLEE



Tél. 05 53 28 47 90
Fax : 05 53 30 48 74
de 14 h à 17 h le mardi,
mercredi et vendredi
E-mail : mairie.stlaurentlavallee@orange.fr

Épicerie, église, dolmen de Peyrelongue, deux tours anglaises à La Gardelle, petit patrimoine,...

Émergent des profondeurs des vallées, on découvre sur les plateaux de larges points de vue d'un vallon à l'autre mettant en scène un paysage à l'aspect bocager en présence de fermes et hameaux entourés de prairies et champs cultivés. Au milieu de ce relief ondulant, la richesse de cette commune réside dans cet équilibre entre l'aspect sauvage des boisements, les ouvertures agricoles qui sont des lieux vivants et mouvants, et l'accueil d'un tourisme vert de plus en plus répandu qui anime les hameaux.



24170 - SAINT POMPON



Tél. 05 53 28 48 90
Fax : 05 53 59 51 49
De 9h à 12h le lundi,
mardi, mercredi et vendredi
www.saint-pompon.com
E-mail : mairie.stpompon@orange.fr

*Château privé, porte fortifiée,
boulangerie, imprimeur, restaurants,
boucherie, station essence,
marché gourmand tous les samedis soir
en Juillet/Août,
marché tous les vendredis matin, église,
châteaux privés, porte fortifiée,
petit patrimoine, ...*

Saint Pompon est une petite commune rurale pleine de vie, située un peu à l'écart des grands axes touristiques des vallées de la Dordogne et du Céou. Ce bourg frontière prouve son dynamisme par son aménagement coquet, ses commerces, ses structures d'accueil sociales et touristiques. C'est un appel à la flânerie que ce dédale de ruelles où l'on découvre autour de l'église et du château, des maisons riches d'une grande diversité architecturale. Sur les chemins d'hier et d'aujourd'hui, le promeneur peut contempler les hameaux et maisons nobles tandis que son regard peut se perdre vers des horizons des plus étendus.



24250 - VEYRINES DE DOMME



Tél./Fax : 05 53 29 54 08
Email : mairie.veyrines.de.domme@wanadoo.fr
De 9h à 12h le lundi,
mercredi et vendredi

*Boutique de produits locaux, église,
château de Chignac (privé), belles
demeures, moulins, petit patrimoine,...*

La commune s'étend sur un vaste territoire où les cultures, les prairies et les bois modelent un paysage de coteaux verdoyants et de bosquets ombragés. Dans ces sites agrestes, les fermes, les hameaux éparpillés aux quatre coins de la commune présentent une architecture diversifiée allant du simple bâtiment agricole aux belles demeures typiquement périgourdines comme Terre de Bladé, Cabarnat, Laumond, Lalande... Délibérément tournée vers l'avenir, la municipalité tend à mettre en place des infrastructures sociales et, par le biais des jeunes veyrinois, crée une dynamique grâce au comité des fêtes.



« La Cigale et la Fourmi »



Alimentation générale de produits biologiques; fruits et légumes, produits laitiers, pain, viennoiserie, charcuterie et viande, cosmétique, produits d'hygiène, ...

Le Bourg - 24250 ST CYBRANET

Tél. : 05 53 29 19 49

Email : lacigale-et-lafourmi@wanadoo.fr

Pascal DUSSOL

Trufficulteur

24250 DAGLAN
Périgord Noir



Port. 06 37 74 24 47
Tél. 05 53 59 64 56

www.black-truffle.fr – contact@black-truffle.fr

« Les Traiteurs du Céou »



Traiteur à domicile
Buffet

Spécialité de foie gras mi-cuit

24 250 SAINT CYBRANET

Tél. : 05 53 59 53 17 ou 06 88 65 41 19

LVT IMMOBILIER

Laura VERNET

Agence à Daglan
et à Sarlat

05 53 29 99 36
06 79 44 95 43

www.immobilier-en-dordogne.com
www.vacances-en-perigord.com



ALIMENTATION

8 à Huit – Le Bourg – 24 250 DAGLAN
Tél. : 05 53 28 41 97 - Fax : 05 53 28 42 54

VIVAL - Le Bourg – 24 170 SAINT POMPON
Tél. : 09 65 35 99 89

BOULANGERIE

Mr GUICHARD Thierry
Le Bourg – 24 250 DAGLAN
Tél./Fax : 05 53 28 41 47

M^{me} RIMONTEIL Corinne
Le Bourg – 24 170 SAINT-POMPON
Tél./Fax : 05 53 28 45 12

VENTE DE TRUFFES

M^{me} BOIS Sylvie
Sabadel – 24 170 SAINT LAURENT LA VALLEE
Tél. : 05 53 29 79 00 – sylvie.bois2@wanadoo.fr

ARTISANS

MATERIAUX DE CONSTRUCTION

Ets Freytet - 24 250 DAGLAN
Tél. : 05 53 31 32 22 - Fax : 05 53 31 32 20
etsfreytet@wanadoo.fr

ELECTRICITE GENERALE DEPANNAGE ELECTROMENAGER

Mr FREYTET Christian - La Brande
24 250 DAGLAN
Tél. : 05 53 30 33 30
c.freytet@wanadoo.fr

ENTREPRISE GENERALE DU BATIMENT

Ets ARMAGNAC - La Borie - 24 250 DAGLAN
Tél. : 05 53 28 47 62 - Fax : 05 53 29 69 36

ENTREPRISE DE TRAVAUX PUBLICS

Entreprise FOUCOEUR
Paulhiac – 24 250 DAGLAN
Tél. : 05 53 28 41 26 – Fax : 05 53 31 02 38

GRAINS - ENGRAIS ALIMENTS - JARDINAGE

Ets **BOUYSSOU** - 24 170 SAINT POMPON
Tél. : 05 53 28 47 21 - Fax : 05 53 28 43 11

MENUISIER, PLAQUISTE ET ENTRETIEN DE MAISON

SARL LP MENUISERIE

Les Coteaux de Fonprime
24 250 CASTELNAUD
Tél. : 05 53 29 61 52 ou 06 82 14 77 87
lpmenuiserie.n@orange.fr

CHARPENTE - COUVERTURE ZINGUERIE

Mr **LOMBARD Philippe**

La Chapelle Péchaud - 24 250 CASTELNAUD
Tél. : 05 53 29 55 56 - Fax 05 53 29 59 27

Mr **CONCHOU Stéphane**

Le Maine - 24 170 SAINT POMPON
Tél. : 05 53 29 35 92
stephane.conchou@bbox.fr

SCIERIE PARQUET NÉGOCE

Ets **COSTE - MEYNOT**

24250 LA CHAPELLE PÉCHAUD
Tél. 05 53 29 52 05 - Fax 05 53 28 55 36
coste.bois@wanadoo.fr

PLATRIER - PLAQUISTE PEINTRE

Mr **NEGRIER Jean Marie**

Le Pont - 24 250 DAGLAN
Tél. : 05 53 29 59 21 ou 06 87 14 58 70

CARROSSIER CONSTRUCTEUR

BADouRES & FILS SA

Le Coudert - 24 250 SAINT CYBRANET
Tél. : 05 53 28 38 89 - Fax : 05 53 28 19 26

GARAGE MECANIQUE TOLERIE

Garage **BILLION & FILS**

Le Bourg - 24 250 SAINT CYBRANET
Tél. : 05 53 28 33 83 - Fax : 05 53 28 20 31
alain.billion@wanadoo.fr



Donnons à la vie toutes ses chances.

ASSURANCES

Caisse Locale de la Vallée du Céou

24250 DAGLAN - Tél. 05 53 28 51 34



MARCHÉS DE JOUR

Le matin toute l'année

Mardi : Cénac et Gourdon

Mercredi : Sarlat

Jeudi : Domme

Vendredi : Saint Pompon
et Castelnaud (Juillet/Août)

Samedi : Belvès, Gourdon
et Sarlat (toute la journée)

Dimanche : Daglan et Saint Cyprien

MARCHÉS GOURMANDS

avec possibilité de consommer sur place

Lundi : Les Milandes à la boutique des Bois
d'Enveaux de fin Juin à début Septembre

Mardi : Bouzic marché de producteurs de pays
du 03/07 au 28/08

Mercredi : Belvès de fin Juin à début
Septembre

Jeudi : Saint Cyprien de fin Juin à début
Septembre

Samedi : Saint Pompon du 23/06 au 01/09

MARCHÉ BIO

Jeudi soir toute l'année à Sarlat

MARCHÉS AUX TRUFFES

Samedi matin (marché de détail) à Sarlat de
Décembre à Février

Mercredi après-midi (marché de gros) à Sarlat
de Décembre à Février

MARCHÉ AU GRAS

Samedi matin en hiver à Sarlat



ACTIVITÉS GRATUITES



CHAI DE MONCALOU A FLORIMONT GAUMIER

Visite du chai et dégustation gratuite.
Venez découvrir le Vin de Domme
(rosé et différents rouges dont une cuvée élevée
en fût de chêne).

TOUR PANORAMIQUE DE MONCALOU A FLORIMONT GAUMIER

A 50m du Chai, tour panoramique,
accès libre et gratuit.
Un magnifique point de vue
sur le Périgord avec table d'orientation.
Muséographie extérieure autour de la vigne.



MAISON DE LA PIERRE SECHE ET EXPOSITION DE VIEUX OUTILS

Musée gratuit situé dans les locaux de l'Office de Tourisme
à Daglan. Le rez-de-chaussée et l'extérieur sont consacrés
aux cabanes en pierre sèche (méthodes de construction,
histoire, reconstitutions grandeur nature, ...)
L'étage est consacré à une exposition de vieux outils
et objets d'autrefois.

LA VOIE VERTE DU CEOU

Vélo route reliant Castelnaud à Pont Carral,
très agréable et convenant
autant à une pratique familiale
qu'à une pratique un peu plus sportive.



AUDIO GUIDE DE DAGLAN

Visite guidée gratuite avec audio guide du charmant
village de Daglan. Au cours d'une balade d'une heure,
vous sillonnerez les ruelles et places de ce petit bourg et
découvrirez les belles demeures, témoin vivant d'un passé
florissant.

LES VOIES VERTES

Si vous souhaitez vous balader au calme loin des grands axes de circulation, vous trouverez deux voies vertes.

Le long du Céou : c'est une vélo-route très peu fréquentée par les véhicules. La partie allant de Castelnaud à Daglan est relativement plate et accessible à tout le monde. La partie allant de Daglan à Pont Carral est plus vallonnée pour une pratique un peu plus sportive.

Le long de la Dordogne : cette ancienne voie ferrée part de Sarlat et va jusqu'à Cazouès. Son revêtement en enrobé lisse permet une pratique des activités les plus diverses et permet également le passage des fauteuils roulants.

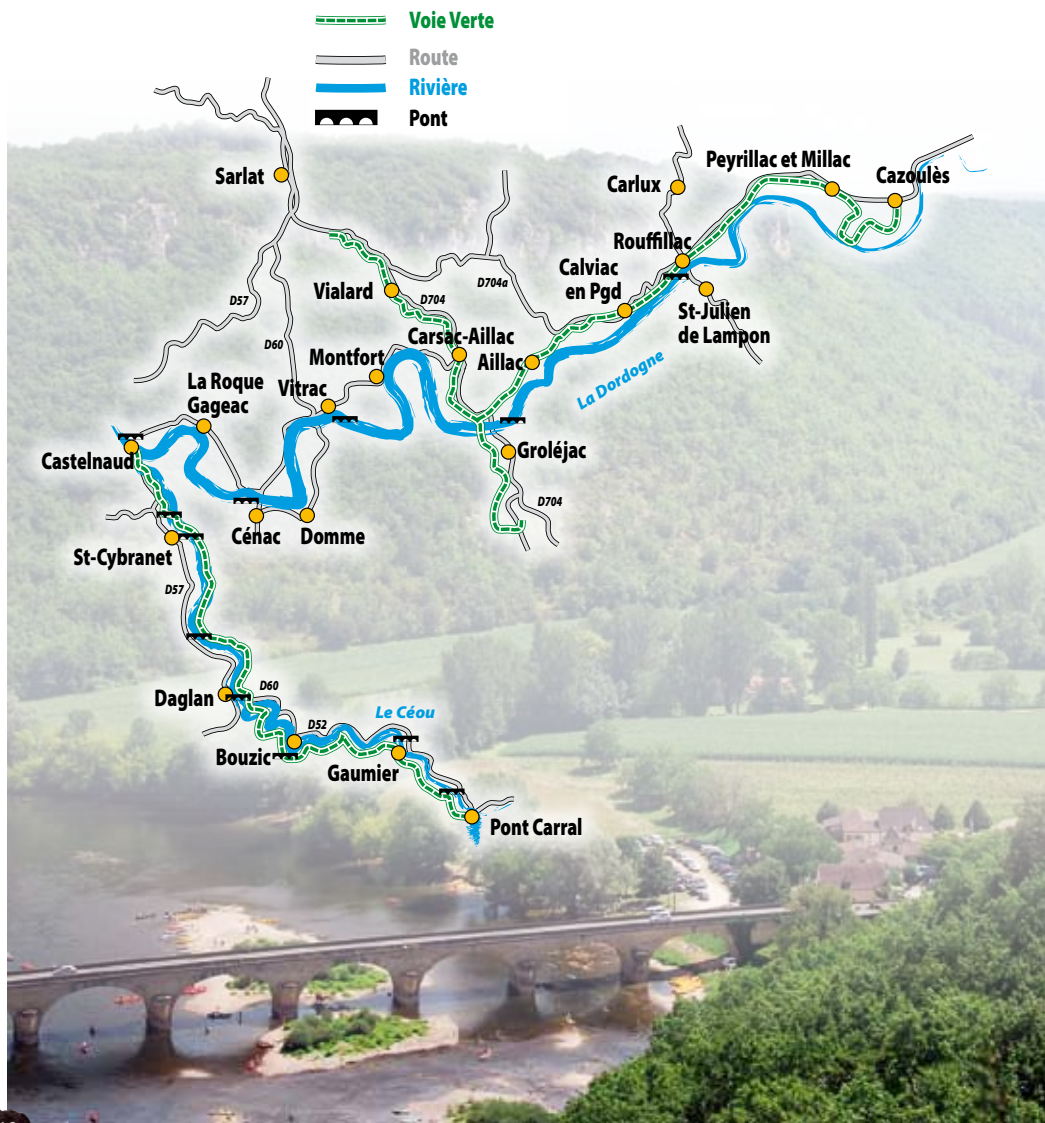

LOCATION DE VÉLOS



OUVERT
de février à novembre
de 9h à 12h
et de 14h à 19h



Spécialiste du cyclisme en Dordogne
et organisateur professionnel de randonnées à vélo,
accompagnées ou en liberté.

Location de VTT au départ de la voie verte
de la Vallée du Céou.

Ouvert de Fév. à Nov. de 9h à 12h et de 14h à 19h

BIKE BUS

24 250 CASTELNAUD LA CHAPELLE

Tél. : 06 08 94 42 02

www.bike-bus.com - joel@bike-bus.com



Partiel



SITES A VISITER ET ACTIVITÉS

CASTELNAUD LA CHAPELLE – CHATEAU DE CASTELNAUD - Musée de la Guerre au Moyen-Age



C'est le château le plus visité du midi de la France. Château fort construit sur un éperon rocheux - Magnifique panorama sur la vallée de la Dordogne - Entièrement consacré à l'art de la guerre au Moyen âge : collection d'armes et d'armures, restitutions grandeur nature de machines de guerre (mangonneau, trébuchet, pierrière, bricole) - Jardin d'inspiration médiévale - donjon meublé - Circuit de visite libre (multimédia, bornes interactives, maquettes). Visite guidée sur le thème de la guerre au Moyen Age en français, anglais et néerlandais, spectacles de marionnettes, essaiage d'armures et de costumes, démonstrations de forge, tir au trébuchet, maniements d'armes et spectacle nocturne sont proposés au gré des saisons (vacances scolaires, ponts de mai, juillet, août et septembre), consultez le programme sur le site internet : castelnaud.com. Librairie-boutique spécialisée Moyen Age Taverne en été. Fête de l'Artillerie médiévale : samedi 27 et dimanche 28 Mai.

Adulte : 8,20 € - Enfant (10-17ans) : 4,10 €. Gratuit pour les moins de 10 ans. Tarif réduit en juillet et août avant 13h. Billet jumelé Marqueyssac/Castelnaud : Adulte : 14 € - Enfant (10-17 ans) : 7 €. Gratuit enfants de moins de 10 ans. Ouvert toute l'année, tous les jours. Fév., mars et d'oct. au 14 nov. : 10h-18h. Avril, mai, juin, sept : 10h-19h. Juillet/Août : 9h-20h. Hors saison : 14h-17h. Vac. de Noël : 10h-17h. Dernière admission 1 heure avant fermeture.

CHATEAU DE CASTELNAUD - 24 250 CASTELNAUD LA CHAPELLE
Tél. : 05 53 31 30 00 - Fax : 05 53 28 94 94 - www.castelnaud.com



VEZAC – LES JARDINS DE MARQUEYSSAC



Le jardin le plus visité du Périgord, 6 km de promenades, visite libre. 150 000 buis centenaires. Panoramas exceptionnels sur la vallée de la Dordogne. Restaurant au salon de thé du château (avril à novembre). Activités réservées aux enfants pdt l'été, WE fériés, vac. scol. : atelier bricolage "Curieux de Nature", initiation escalade et Via Ferrata. Chasse aux oeufs de Pâques (sur résa.). Soirée aux chandelles tous les jeudis soir juillet/août. Tourneur sur bois en saison. Librairie et boutique de la nature - Pique-nique couvert.

Adulte : 7,40 € - Enfant (10-17ans) : 3,70 € - Gratuit pour les moins de 10 ans.
Billet jumelé Marqueyssac/Castelnaud : Adultes : 14€ - Enfant (10-17 ans) : 7€
Gratuit enf - de 10ans. Ouvert toute l'année, tous les jours. Février, Mars, et d'Octobre au 14 Novembre : 10h à 18h. Avril, Mai, Juin, Septembre : 10h à 19h. Juillet/Août : 9h à 20h. Hors saison : 14h à 17h. Dernière admission 1h avant la fermeture.

LES JARDINS DE MARQUEYSSAC - 24 220 VEZAC - Tél. 05 53 31 36 36 - Fax 05 53 31 36 30
jardins@marqueyssac.com - www.marqueyssac.com



CASTELNAUD LA CHAPELLE - BIKE BUS



Spécialiste du cyclisme en Dordogne et organisateur professionnel de randonnée à vélo, accompagnées ou en liberté. Rendez-vous aux Voies vertes de Castelnaud et Sarlat ou commandez une livraison chez vous. Choisissez un vélo tout terrain ou un « happy », et roulez en famille, loin des véhicules motorisés, avec un topoguide aux vallées somptueusement boisées. Rejoignez une randonnée guidée en juillet/août. Ouverture : Castelnaud (Fév.-Nov.) 9h-12h 14h-19h, Sarlat (Juillet/Août) 10h-12h 16h-18h. Tarifs : Adulte à partir de 10€ la ½ journée. Enfant : 5€ la ½ journée, 10€ la journée et 40€ la semaine.

BIKE BUS - 24 250 CASTELNAUD

Tél. : 06 08 94 42 01

www.bike-bus.com - Mail : joel@bike-bus.com



CASTELNAUD LA CHAPELLE – BASE MUNICIPALE ET CLUB DE CANOE KAYAK



Située au niveau du pont et au pied du château, la base de Canoë Kayak de Castelnaud la Chapelle vous attend pour vous emmener à la découverte de la Vallée de la Dordogne. Vous aurez la possibilité de partir depuis Castelnaud pour rejoindre Les Milandes en 1h30 ou nous vous emmènerons en bus pour un départ en canoë depuis Carsac ou Vitrac. Vous découvrirez l'incroyable succession de châteaux et villages parmi les plus beaux de France... Montfort, La Roque Gageac, Marqueyssac, Castelnaud, Beynac et Les Milandes ainsi que les châteaux associés à ces villages n'attendent plus que vous ! Possibilité d'encadrement, tarif groupes, scolaires, randonnées sur plusieurs jours en autonomie, autres activités de pleine nature à la demande. Tarif à partir de 4€/personne. Ouvert tous les jours de 9h à 18h, toute l'année.

BASE MUNICIPALE ET CLUB DE CANOË KAYAK - 24 250 CASTELNAUD LA CHAPELLE

Tél. : 05 53 29 40 47 - castelnaud.canoe.dordogne@gmail.com - www.castelnaud-canoee-dordogne.com



SITES A VISITER ET ACTIVITÉS

CASTELNAUD LA CHAPELLE - ECO MUSEE DE LA NOIX



Situé à Castelnaud la Chapelle, classé « Plus beaux villages de France », logé dans un ancien corps de ferme restauré au XVIII^e siècle, on ne pouvait pas trouver plus bel écrin pour vous présenter l'histoire, la culture et le travail du noyer. Vous assisterez au pressage de l'huile de noix Bio dans notre moulin les mardis, mercredis et jeudis après-midi en juillet/août. Balade dans la noyeraie. Producteur, vente directe de noix et huile de noix Bio. Boutique de produits à base de noix. Ouvert du 01/04 au 11/11 de 10h à 19h.
Tarifs : 4€/adulte, 3€/enfant de 10 à 17 ans inclus. Gratuit pour les – 10 ans.
Groupes adultes : 3,50€, groupes enfants : 3€

ECO MUSEE DE LA NOIX - Vielcroze – 24 250 CASTELNAUD LA CHAPELLE
Tél./Fax : 05 53 59 69 36 - ecomuseedelanoix.site.voila.fr – lanox@orange.fr



CASTELNAUD LA CHAPELLE – CHATEAU DES MILANDES



Incontournable en Périgord ! La visite est une merveilleuse plongée dans la vie de château à l'époque de Joséphine Baker dont le destin reste hors du commun. Château du XV^e. Individuels : visite avec brochure et commentaires audio. Spectacle de rapaces dans les jardins à la française. Brasserie (mi-avril/mi-octobre). Boutique. Parking gratuit. Animations pédagogiques de fauconnerie (enfants de 5 à 10 ans) pendant les vacances de Pâques. Dernière admission : 1h avant fermeture. Chiens non admis. Tarifs : 9€/adulte, 5,80€/enfant. Groupes adultes à partir de 6,50€. Groupes enfants à partir de 2,30€.

Ouvert du 01/04 au 01/11
Du 01/04 au 31/05 : 10h-18h30 – du 01/06 au 10/07 : 10h-19h – du 11/07 au 31/08 : 9h30-19h30 – du 01/09 au 30/09 : 10h-19h – du 01/10 au 01/11 : 10h-18h15

CHATEAU DES MILANDES - Les Milandes – 24 250 CASTELNAUD LA CHAPELLE
Tél. : 05 53 59 31 21 - Fax : 05 53 29 17 33 - www.milandes.com – josephin-les-milandes@wanadoo.fr



CASTELNAUD LA CHAPELLE – CENTRE BIEN ETRE ET BEAUTE DU PARC FEAMIE



Spa - Piscine couverte et chauffée – Salon d'esthétique – Massages de bien être – Remise en forme – Modelage – Aquacoaching – Aquabike. Ouvert toute l'année, 7 jours sur 7, 10h-12h et 14h-19h. Nous vous prions de réserver avant : www.perigord-bien-etre.org
Tarifs : Spa (2h) 16€/adulte, 8€/enfant, Piscine (2h) 8€/adulte, 4€/enfant, Massage 30 min 30€, 50 min 50€, 1h 60€, soins esthétiques à partir de 22€, Aquacoaching 13€, Aquabike 15€, Powerplate 30€, Massage Brainlight à partir de 3€.

CENTRE BIEN ETRE ET BEAUTE Les Escloux - 24 250 LA CHAPELLE PECHAUD
Tél. : 05 53 29 98 97 - Fax : 05 53 29 17 75
iris@perigord-bien-etre.org – www.perigord-bien-etre.org

CASTELNAUD - LA VALLÉE DES CHÂTEAUX À CHEVAL



Randonnée équestre, stage d'équitation, éleveur de chevaux, monte en amazone.

LA VALLEE DES CHATEAUX À CHEVAL
Corinne et Pascal TERRAL - 24 250 CASTELNAUD
Tél. : 05 53 29 51 86
Port : Corinne 06 07 38 14 88 - Pascal 06 08 17 87 77
Email : cheval-plaisir@perigord.com
www.perigord.com/valleedeschateaux



SITES A VISITER ET ACTIVITÉS

DAGLAN – ARTISTE PEINTRE ROBAIN

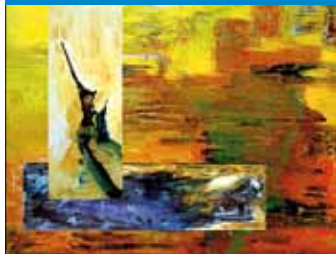

Artiste : peinture, sculpture, déco.

Yanick ROBAIN - Rue de la République – 24 250 DAGLAN

Tél. : 06 74 54 53 42

www.robain-art.com – mail : yrobain@hotmail.fr

DAGLAN - LA PETITE MINOCHE



Création et fabrication de chapeaux, hommes, femmes, enfants, en feutre, paille, tissus pour le sport, la ville, le jardin, les cérémonies...

Horaires d'ouverture : de septembre à juin : lundi, mardi, jeudi et vendredi de 10h à 12h30 et de 14h à 16h30. Juillet/août : tous les jours sauf le samedi de 10h à 18h et le dimanche de 10h à 13h.

Cécile TRICOIRE - Le Bourg - 24 250 DAGLAN

Tél. : 05 53 59 42 02 ou 06 86 59 11 70

www.lapetiteminoche.web.officelive.com – lapetite.minoche@laposte.net

DAGLAN - EXPOSITION DES VIEUX OUTILS ET OBJETS D'AUTREFOIS



Visite jumelée au Musée de la pierre sèche. Entrée gratuite. Ouvert toute l'année.

**EXPOSITION DES VIEUX OUTILS
ET OBJETS D'AUTREFOIS**

Tél. : 05 53 29 88 84



DAGLAN – LA MAISON DE LA PIERRE SECHE



Venez découvrir les cabanes en pierre sèche de Daglan. Muséographie sur l'histoire et les méthodes de construction, jardin avec reconstitution grandeur nature : ENTREE GRATUITE. Découverte des cabanes sur un circuit pédestre accompagné de 6km durée 3 heures. En juillet/août, tous les jeudis matin, départ à 9h et hors saison sur RDV minimum 6 personnes. Groupes sur RDV (visite du musée, circuit des cabanes ou atelier de construction de cabanes en pierre sèche).

Accès handicapés musée uniquement, chiens admis en laisse.

Ouvert toute l'année : du 02/07 au 24/08 du lundi au vendredi de 9h30 à 12h30 et de 15h à 18h30 et le dimanche de 10h à 13h. Le reste de l'année : le mardi et jeudi de 9h à 12h et le lundi, mardi, jeudi et vendredi de 14h à 17h. Tarifs circuit : 3€/adulte et 2€/enfant.

MAISON DE LA PIERRE SECHE - Le Bourg – 24 250 DAGLAN

Tél. : 05 53 29 88 84 - www.maisonpierreseche.com – maisonpierreseche@wanadoo.fr



DAGLAN – VISITE AVEC AUDIO GUIDE



Visite guidée avec audio guide du charmant village de Daglan. Son histoire s'est bâtie autour de 3 éléments ; les pierres, l'eau et le vin. Au cours d'une balade d'une heure, vous sillonnerez les ruelles et places de ce petit bourg et découvrirez les belles demeures, témoin vivant d'un passé florissant. Visite Gratuite, réservation conseillée.

En Juillet/Août, du lundi au vendredi, 9h-12h et 15h-18h30 et le dimanche, 10h-13h
Hors saison, le mardi et jeudi, 9h-12h et le lundi, mardi, jeudi et vendredi, 14h-17h.

Office de Tourisme de la Vallée et des Coteaux du Céou - 24 250 DAGLAN

Tél. : 05 53 29 88 84

vallee.du.ceou@wanadoo.fr - www.tourisme-ceou.com

SITES A VISITER ET ACTIVITÉS

FLORIMONT GAUMIER - « CAVE DU VIN DE DOMME »



Un vin qui accumule les récompenses. 15 viticulteurs passionnés ont relancé depuis 1994 un vignoble au passé prestigieux. Aujourd'hui avec 20 ha, nous produisons du rosé et différents vins rouges dont une cuvée élevée en fût de chêne. Brasserie au Chai. A 50m du chai, la Tour panoramique de Moncalou avec un magnifique point de vue sur le Périgord. Visite et dégustation gratuite. Vous trouverez également une boutique avec des produits locaux. Pour les visites de groupes, nous consulter. Langues : français, anglais, néerlandais.

Ouvert toute l'année : Période estivale, 10h-12h et 14h-18h30 et WE et jours fériés, 14h30-18h30. Hors-saison, 9h-12h et 13h30-17h.

«CAVE DU VIN DE DOMME» - 24 250 FLORIMONT GAUMIER
Tél. : 05 53 28 14 47 - Fax : 05 53 28 32 48 - contact@vindedomme.fr



FLORIMONT GAUMIER - « LA DAILLE »



Ancienne ferme quercynoise sur la cause. Pigeonnier avec toit en lauzes, fournil. Un jardin à l'anglaise au creux d'un terrain vallonné et ouvert sur la campagne. En terrasses modelées par le terrain mixed borders, shrub borders, jardin entouré de murs en pierre sèche, tendance jardin de curé, jardin d'iris, basse cour, fournil, tonnelle, bassin. Gôters à déguster sous la tonnelle et visites du jardin à l'anglaise.

Thé complet avec visite du jardin : 10€. Ouvert du 01/05 au 30/09 du vendredi au lundi inclus et jours fériés de 16h à 18h30. Label « JARDIN REMARQUABLE »

«LA DAILLE» - 24 250 FLORIMONT GAUMIER - Tél. : 05 53 28 40 71
www.parcsetjardins.fr/aquitaine/dordogne/le_jardin_de_la_daille-931.html



FLORIMONT GAUMIER - « LA GRANGE AUX LIVRES »



Atelier de reliure : reliure et restauration de livres, projets de décor, stages, ateliers de groupe et cours de reliure à la demande.

Librairie : Choix insolite de livres neufs, anciens, d'occasion en français et en anglais.

Salon de Thé : Terrasse ensoleillée en été, intérieur « cosy » en hiver – café, thé, chocolat, boissons fraîches et sorbets plein fruit maison.

La Grange aux Livres est une étape « détente » sur le Parcours Cyclable de la Vallée du Céou. Ouvert tous les jours sauf lundi de 9h30 à 12h30 et de 14h30 à 18h30

«LA GRANGE AUX LIVRES»

La Mouline-Gaumier - 24 250 FLORIMONT GAUMIER
Tél. : 05 53 29 50 10 - www.la-grange-aux-livres.com

SAINT-CYBRANET - « LES JARDINS DE L'ALBAREDE »



Au cœur du vallon de l'Albarede, ce jardin intime mêle vieilles pierres, fleurs et senteurs. Plus de 500 variétés, roses anciennes, arbustes sont cultivés dans une succession de compositions à thème. D'esprit très libre, il s'intègre à la nature pour vous offrir une promenade de poésie et de découverte. Ouvert tous les matins du 21/06 au 14/09. Tous les merc., sam. et dim. matin début juin et fin sept. ou sur RDV. Groupes sur RDV. Tarif : 5 € Adulte (groupes 3 €); 3 € Enfant (groupes scolaires 2 €) Durée : 1h Visite guidée pour les groupes. Jardin classé 4* dans le guide «Jardins de Charme». Label «Jardin Remarquable». Gratuit pour les enfants jusqu'à 12 ans. Guide de visite en FR, NL et ANG.

Mr et Mme LAPOUGE - Tél./Fax : 05 53 28 38 91
Email : jardins.albarede@wanadoo.fr



SAINT POMPON – EBÉNISTE D'ART – COUTEAU



Création de divers produits d'art de la Table et rugbystiques, Couteau "le Pompon". Restauration de meubles anciens, menuiseries sur mesure.

Frédéric ALLEGRE - Le Terme de Caux - 24 170 SAINT POMPON
Tél. : 06 82 93 25 52 - fred.ana@orange.fr - www.le-pompon.fr

SITES A VISITER ET ACTIVITÉS

VEYRINES DE DOMME – “BOUTIQUE DES BOIS D'ENVEAUX”



Nichée entre le célèbre château de Joséphine Baker “les Milandes” et les bords de la Dordogne, la “Boutique des Bois d'Enveaux” vous propose de découvrir, de goûter, d'offrir ou de vous offrir, les purs saveurs du Terroir Périgourdin. Conçu, préparé et conditionné par nous-mêmes et par des producteurs régionaux partenaires de notre boutique, chaque produit est le gage de l'authenticité et de la qualité. (Friandises, vin de Domme, huile de noix...). Marché gourmand à la ferme tous les lundis soir, du dernier lundi de Juin à partir de 19h au premier lundi de septembre.

Propriétaire : Mr Nicolas RAUZET - Falgueyrat - 24 250 VEYRINES DE DOMME
Tél./Fax : 05 53 29 24 45 - www.boisdenveaux.com - contact@boisdenveaux.com

VEYRINES DE DOMME – MONTGOLFIERE ET CHATEAUX



IMAGINEZ... Peu avant le coucher du soleil ou au petit matin, vous prenez votre envol pour un moment d'apesanteur inoubliable... Aux côtés de Lionel, aéronaute et parapentiste confirmé, guide sur la Dordogne depuis vingt ans, vous survolerez la vallée, ses châteaux et villages médiévaux au départ du site de décollage le mieux adapté pour vous offrir le plus beau des voyages... Apéritif régional ou petit déjeuner à l'atterrissage. Nos vols : Vol découverte, vol prestige, vol photo, vol entreprise, vol cadeau, vol à domicile, vol captif... Langue de visite : FR et GB, Parking privé. Réservation obligatoire. Ouvert toute l'année selon conditions météorologiques. Durée : environ 3h pour 1h de vol. Tarifs : adulte à partir de 180€ et enfant de -12ans, 120€.

Lionel DRUET - Fonlavève - 24 250 VEYRINES DE DOMME - **Tél. : 06 71 14 34 96**
lionel@montgolfiere-chateaux.com - www.montgolfiere-chateaux.com



MAISON DE LA PIERRE SECHE

Découvrez les constructions en pierre sèche de Daglan (murs, cabanes, guérites,...).

Le musée vous retracera l'histoire de celles-ci avec une muséographie complète et des reproductions grandeur nature.

ENTRÉE GRATUITE.

Vous pourrez également découvrir ces constructions lors d'une visite pédestre accompagnée.

TARIFS NOUS CONSULTER

OUVERT TOUTE L'ANNÉE.

Horaires d'ouverture : du 02/07 au 24/08 :
lundi au vendredi 9h30-12h30 et 15h-18h30.

Le reste de l'année : mardi et jeudi 9h-12h
et lundi, mardi, jeudi et vendredi 14h-16h30.

Musée
uniquement



MAISON DE LA PIERRE SECHE
24 250 DAGLAN

Tél. : 05 53 29 88 84
www.maisonpierreseche.com

Cave du Vin de Domme

Autrefois et jusqu'au siècle dernier, le Périgord Noir possédait un vaste vignoble, situé sur les coteaux calcaires du Céou et poursuivant vers le Quercy voisin. Le vin embarquait aux ports de Domme, La Roque Gageac, Castelnaud... pour la descente sur la rivière Espérance. Aujourd'hui le vignoble de Domme, avec ses 25 ha, est un des plus petits vignobles de France. Situé sur une région de cause du Périgord, il regroupe une quinzaine de viticulteurs passionnés par leur métier.

Visite du Chai et dégustations gratuites :
vente de nos vins.

Boutique Fermière des Coteaux du Céou : vente de
produits fermiers, truffes, foie gras, noix, confitures,...

Tour panoramique de Moncalou : sentiers de randonnées,
tables de pique-nique.



CAVE DU VIN DE DOMME
24 250 FLORIMONT GAUMIER

Tél. : 05 53 28 14 47 – contact@vindedomme.fr

Horaires d'ouverture : période estivale, 10h-12h et 14h-18h30 et WE et jours fériés, 14h30-18h30.

Hors saison, 9h-12h et 13h30-17h



Château des Milandes



Le château et son exposition retracent le remarquable destin de Joséphine Baker. Groupes : visite guidée sur réservation; individuels : commentaires et musiques dans les pièces. Spectacles de rapaces diurnes et nocturnes dans le jardin. Atelier pédagogique Fauconnerie pour enfants jusqu'à 10 ans pendant les vacances de Pâques (samedi, dimanche et lundi à 14h et 15h30). Brasserie du 15 avril au 15 octobre
Tarifs : adulte 9 € enfant (5-16 ans) 5,80 €



Tél. 05 53 59 31 21 - Fax 05 53 29 17 33

www.milandes.com



Période d'ouverture : Ouvert tous les jours du 01/04 au 01/11
Avril/Mai de 10h à 18h30 Juin/Sept de 10h à 19h Juillet/Août
de 9h30 à 19/30 (1^{er} au 10/07 10h à 19h)
Octobre/Toussaint de 10h à 18h15

MARCHE NOCTURNE DE SAINT-POMPON



Du 23 juin au 1^{er} septembre,
vous pourrez vous retrouver au coeur du village
de Saint-Pompon tous les samedis
à partir de 18h30 au marché gourmand.
Vous pourrez choisir entre divers plats
de tous les horizons, pour tous les budgets
et vous retrouver dans un contexte
qui offre une grande convivialité.
Vous serez bien accueillis et surtout les bienvenus
à Saint-Pompon pour une agréable soirée.

Renseignements au 05 53 28 48 90

BOUZIC : MARCHÉ DE PRODUCTEURS DE PAYS



Exclusivement composés de Producteurs, les Marchés de Pays sont la vitrine des micro-régions de chaque département. Traditionnellement chaleureux, variés et colorés, ils apportent en plus : la qualité des produits, en direct de la ferme ou de l'atelier de l'artisan, une ouverture du monde rural vers l'estivant de passage.

Pour tout renseignement, s'adresser au 05 53 28 45 96

**le Mardi à partir de 19h du 03/07 au 28/08,
sous la halle, possibilité de restauration
pendant le marché.**

MUSÉE DE LA GUERRE AU MOYEN-ÂGE

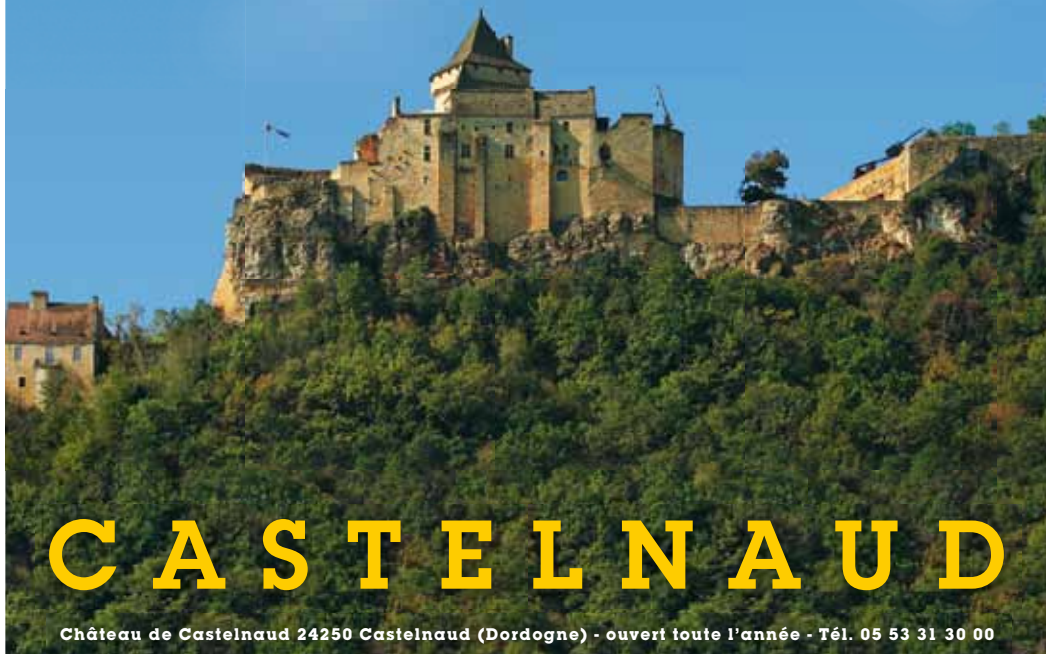

CASTELNAUD

Château de Castelnaud 24250 Castelnaud (Dordogne) - ouvert toute l'année - Tél. 05 53 31 30 00



Les jardins suspendus de
Marqueyssac

BELVÉDÈRE DE LA DORDOGNE

Tél. 05 53 31 36 36 - Ouvert toute l'année - Dordogne - Périgord

CASTELNAUD

Bienvenue dans la Vallée e



VEYRINES DE DOMME



Vers Périgueux
Bordeaux - A89

SARLAT

D57

D46



SAINT-LAURENT-LA-VALLÉE



SAINT-CYBRANET



Vers Belvès
Monpazier



CENTRE ÉQUESTRE



TENNIS



VISITE À LA FERME
CONSERVES



CAMPING



ARTISANAT D'ART



LOCATION VÉLOS



RESTAURANT



EGLISE - MONUMENT



GÎTE



MARCHÉ
PRODUCTEURS PAYS



FERME ALBERGE



MUSÉE



HOTEL



PHARMACIE



CHAMBRES D'HOTES



BANQUE



MARCHÉ



VISITE DE JARDIN



TOUS COMMERCES



CHAI MONCALOU



ÉTANG PÊCHE



POINT INFORMATION

et les Coteaux du Céou



DAGLAN



BOUZIG



SAINT-POMPON



FLORIMONT-GAUMIER



Entre Causse et Rivière

RESTAURANTS ET FERMES AUBERGES

CASTELNAUD LA CHAPELLE « Le Tournepieque »



Dans un cadre agréable au bord de la Dordogne et vue sur le château de Castelnaud, venez déguster nos spécialités basques.
Menu Tapas à partir de 19€. A la carte : moules à la plancha, dorade royale à l'espagnol, Txuleta (côte de boeuf) à la plancha, ...
Menu périgourdin à 18,00€.
Très belle terrasse. Réservation au 05 53 29 51 07.

Propriétaires : Mr et Mme SARDA
Le Tournepieque - 24 250 CASTELNAUD LA CHAPELLE
Tél. : 05 53 29 51 07 - sarda.yvan@wanadoo.fr

CASTELNAUD LA CHAPELLE « Crêperie Les Mâchicoulis »



Au pied du château de Castelnaud, terrasse panoramique avec vue sur le château, la vallée de la Dordogne et du Céou. Galettes au sarrasin, salades, crêpes, glaces et plats selon saison.
Ouvert de Pâques à Toussaint.

Propriétaire : Mme MAGNAC Murielle - 24 250 CASTELNAUD
Tél. : 05 47 96 03 04 ou 06 88 22 30 08

CASTELNAUD LA CHAPELLE « La Cour de Récré »



Restaurant-Pizzeria-Brasserie
Au pied du château de Castelnaud, terrasse avec vue imprenable sur les remparts. Venez déguster sur place ou à emporter nos pizzas maison, les spécialités périgourdines.
Adhérent chèques-vacances, tickets restaurant, ...

Propriétaires : Mr et Mme BASSANO - 24250 CASTELNAUD LA CHAPELLE
Tél. : 05 53 31 89 85 ou 09 63 46 64 05 - Email : cder@orange.fr

DAGLAN « Le Petit Paris »



Cuisine savoureuse et créative mettant en avant les produits de la région au rythme des saisons. Récompensé par le guide Michelin 2011 de 2 fourchettes et un bib gourmand. Présent dans de nombreux guides : Gault et Millau, Routard, ... Label Maître Restaurateur.
Menu à partir de 27€. Ouvert du 13/02 au 16/11. Fermé le dimanche soir et le lundi.

Propriétaires : Mr et Mme GUILBOT - Le Bourg - 24 250 DAGLAN
Tél./Fax : 05 53 28 41 10 - www.le-petit-paris.fr



DAGLAN « Le Thé Vert »



Dans une ambiance détendue avec un petit coin pour les enfants, cuisine de produits locaux et souvent bio. Menu : soupe, choix de deux plats et un dessert. Gâteaux et biscuits maison, chilli wraps, fromage fondu et des snacks sont disponibles ainsi que des options végétariennes. Ouvert de 10h à 18h. Parfois ouvert le soir : concerts, fish n chips, curry.
Menu à 13€. Ouvert du 01/05 au 30/09. Fermé le mercredi.

Propriétaire : Judith THOMASSON
Tél. : 05 53 30 47 94 - Email : lethevert@orange.fr - www.lethevert.fr



RESTAURANTS ET FERMES AUBERGES

DAGLAN « Le Bistroquet »



Restaurant-Bar-Pizzeria situé au cœur du village de Daglan. Ouvert toute l'année. Menu du jour 12€. Cuisine traditionnelle. Paiements acceptés : CB, Chèques vacances, tickets restaurant.

Le Bistroquet - 24 250 DAGLAN
Tél. : 05 53 29 27 78



SAINT-CYBRANET « L'Eole »



Restaurant - Pizzeria
Ouvert du 1^{er} Avril au 30 Septembre.
Au cœur de la Vallée du Céou, dans un cadre agréable, venez découvrir nos authentiques pizzas maison et spécialités périgordines, sur place ou à emporter.
Spécialité de plats à la truffe du 15 Mai au 15 Août.

Réservation conseillée.

Propriétaire : Pascal DUSSOL - **Tél. : 05 53 59 64 56**
E-mail : restoleole@wanadoo.fr

SAINT CYBRANET « Ferme Auberge de Montalieu Haut »



Sur D57 entre Castelnaud et Daglan à 17 km de Sarlat. MONTALIEUHAUT domaine familial centenaire est un beau cadre champêtre, avec vues sur vallée du Céou et Domme, en proche vallée Dordogne. Sur place auberge réputée (accueil de groupe expérimenté + 20 ans, ambiance) avec 4 CHS (grand lit et lit d'appoint, salle d'eau...) Nos hôtes disposent d'une grande terrasse qui domine le site et le panorama. Nos hébergements (chambres et meubles de tourisme) sont répartis sur un domaine boisé de 12 ha. Sur place, l'auberge (animation gratuite tous les mardis soir, sur l'histoire depuis Neandertal +...), la grande piscine sécurisée, la table de ping-pong sous le kiosque, les aires de jeux du domaine, les chemins de randonnée offrent des activités... 

Propriétaire : Mr CALMON Jean Luc
Montalieu Haut - 24 250 SAINT CYBRANET
Tél : 05 53 28 31 74 - Email : jlcalmon@yahoo.fr - www.montalieuhaut.com



SAINT POMPON « Ferme Auberge du Roc »



A la ferme auberge du Roc, vous trouverez en salle ou en terrasse, une table chaleureuse et une cuisine de tradition paysanne préparée par nos soins avec les produits de la ferme. 4 menus fixes (de 15 à 30€) vous sont proposés et sur réservation, nos spécialités : foie gras poêlé, tourtière, mique... Elevage sur place. Vente de nos produits à la boutique. Stage de foie gras en saison. Ouvert de Pâques à fin Septembre. Basse saison, nous consulter.

Mr Philippe LAPEYRE - Ferme du Roc - 24170 ST POMPON
Tél : 05 53 28 45 25 - Fax : 05 53 59 61 94
www.fermeaubergeduroc.com



VEYRINES DE DOMME « Boutique des Bois d'Envaux »



A 500m du château des Milandes
Marché gourmand à la ferme tous les lundis soir, du dernier lundi de Juin à partir de 19h au premier lundi de septembre.
Assiette gourmande tous les jours, midi et soir, sauf le lundi soir pour cause de marché.
Accueil de camping-car.

Propriétaire : Mr Nicolas RAUZET - Falgueyrat - 24 250 VEYRINES DE DOMME
Tél./Fax : 05 53 29 24 45
www.boisdenvaux.com - contact@boisdenvaux.com

CAMPINGS

BOUZIC « Camping ★ le Douzou »



Camping familiale traversé par la rivière « le Céou » ouvert du 1er Avril au 30 Septembre. 47 grands emplacements en terrasse sans vis-à-vis dont 13 mobil-homes récents. Proche de nombreuses richesses du PERIGORD et à 10min des départs Canoë passant par Domme, La Roque Gageac, Château de Beynac. Nombreux chemins départ direct du camping (Voie Verte) pour les sportifs. Piscine, Snack, terrain de foot, volley, basket, pétanque et espace jeux enfants. Pain frais local tous les matins.

D52 « Le Douzou » - 24 250 BOUZIC - **Tél. : 05 53 28 41 60**
www.campingledouzou.fr - contact@campingledouzou.fr



Tarifs camping : Adultes : 6€ - enfants-12ans : 4€ - Emplacement : 8€ - Elec 6A : 4€ - Mobil home de 190 à 650€/sem

CASTELNAUD LA CHAPELLE Camping-caravaning ★ ★ ★ « Lou Castel »



Point de départ idéal pour découvrir la richesse du patrimoine et les saveurs gastronomiques du Périgord. A 15kms de Sarlat « cité médiévale », le Flower camping Lou Castel vous accueille au cœur d'une forêt de chênes au cadre calme et chaleureux. Dès avril profitez de la piscine chauffée, baignade 100% assurée !! Période d'ouverture Du 07/04/2012 au 22/09/2012

24 250 CASTELNAUD LA CHAPELLE - **Tél : 05 53 29 89 24** - Fax : 05 53 28 94 85
<http://www.loucastel.com> - Email : contact@loucastel.com

Tarif emplacement à partir de 13€ la nuitée pour 2pers
 Location Bungalow toile à partir de 160 € la semaine
 Location mobile home / semaine : de 260 € à 742 €



CASTELNAUD Camping ★ ★ ★ « Maisonneuve »



Situé en bordure du Céou, Maisonneuve vous offre des emplacements spacieux, délimités, ombragés, dans un parc de 6 ha entouré de grands espaces naturels ; un vrai dépaysement. Sur place, bel ensemble piscine/pataugeoire, baignade en rivière, bar, snack, plats cuisinés, alimentation, jeux pour enfants, nombreuses activités et équipements. Sanitaire modernes, linge, sèche-linge, Wi-fi dans cour d'accueil. Ouvert du 01/04 au 01/11

24 250 CASTELNAUD - **Tél : 05 53 29 51 29** - Fax : 05 53 30 27 06
www.campingmaisonneuve.com - Email : campmaison@orange.fr

Tarifs camping Juillet/Août : Adulte 6,50€ - Enfant 4,15€ - Emplacement 100m² 8,30€
 Electricité 4,15€ De -25 à -30% hors saison - Mobil home de 280 à 690€/sem



DAGLAN Camping ★ ★ ★ « Le Moulin de Paulhiac »



Au cœur de la Vallée du Céou : pour les adeptes des plaisirs aquatiques, les 2 piscines chauffées (1 couverte), les toboggans, offrent bien des possibilités de jeux nautiques... A moins que vous préférerez la baignade sauvage dans le Céou ! Ou bien encore le luxe de ne rien faire... Dans un parc de 5 ha, 150 emplacements spacieux, délimités, à l'ombre des noyers, pommiers et peupliers. Ouvert du 15/05 au 17/09.

24250 DAGLAN - **Tél : 05 53 28 20 88** - Fax : 05 53 29 33 45
www.moulin-de-paulhiac.com - francis.armagnac@wanadoo.fr

Tarifs camping : Adulte 7,80€ Enfant 5,60€ et -2ans 2,70€. Emplacement 10,80€
 Electricité 3,80€ à 4,50€ - Mobil home de 280 à 930€/sem et Tentes de 240 à 680€/sem



DAGLAN Camping ★ ★ ★ « La Peyrugue »



Au camping La Peyrugue, sous le ciel bleu de Daglan, Emmy et Philip Cappetti y ajouteront volontiers une bonne dose d'hospitalité. Prestations sur place : petit resto, snack bar, tél., sanitaire de qualité, débarras pour des WC chimiques, LL, SL, nursery, piscine, piscine pour enfants, tennis de table, pétanque, espace de jeux. location de chalets, MH et chalets pour pers. à mobilité réduite. Ouvert du 01/04 au 30/09.

RD 57 - 24 250 DAGLAN - **Tél : 05 53 28 40 26**
www.peyrugue.com - Email : camping@peyrugue.com

Tarifs camping : Adultes de 3,50 à 6,80€ - Enfant de 0 à 4€
 Emplacement de 3,50 à 7€ - Electricité 4€
 Chalets de 45 à 110€/nuit - Mobil homes de 40 à 90€/nuit



CAMPINGS

SAINT CYBRANET Camping ★ ★ ★ « Bel Ombrage »



Au camping « Bel Ombrage », en bordure de rivière, dans un parc de 8 ha, vous trouverez des emplacements ombragés, délimités et spacieux, installations sanitaires modernes 85 cabines individuelles, eau chaude sur tous les éléments, pêche, baignade, canotage, salle et terrain de jeux. Ravitaillement complet à 800m. Wi-fi. Animaux admis et gratuits. Ouvert du 01/06 au 05/09.

24250 SAINT CYBRANET

Tél : 05 53 28 34 14 - Fax : 05 53 59 64 64

www.belombrage.com - Email : belombrage@wanadoo.fr

Tarifs : Adulte 5,40€ - Enfant 3,40€ - Emplacement 7€ - Electricité 4€



SAINT CYBRANET Camping ★ ★ « Les Cascades »



Au camping Les Cascades, goûtez aux plaisirs de l'eau en pleine nature, au cœur de la Vallée du Céou. Une centaine d'emplacements délimités sur 3 ha de verdure, en bordure du Céou, vous y trouverez calme, fraîcheur et ombrage. La qualité de l'accueil, des équipements et des animations feront de votre séjour en Périgord Noir un enchantement. Nombreuses visites possibles aux alentours. Ouverture du 01/06 au 15/09. Animaux admis sous conditions dans les locations.

24 250 SAINT CYBRANET - Tél. : 05 53 28 32 26 - Fax : 05 53 29 18 44

www.lescascadesdordogne.com - Email : les-cascades@wanadoo.fr

Tarifs camping : Adulte 4,60€ - Enfant (-7ans) 2,80€ - Emplacement 4,90€

Electricité 3,40€ - Mobil home 590€/sem (Haute saison)



SAINT LAURENT LA VALLÉE Camping ★ ★ ★ « Le Daguet »



Le Daguet, dans un parc de 3 ha dominant la vallée du céou, vous offre une vue panoramique exceptionnelle, emplacements délimités, équipés et vous propose des vacances agréables, sportives et animées. Wifi, location de MH. Durant votre séjour vous aurez la possibilité de découvrir les plus beaux sites du Périgord Noir et les meilleures tables gastronomiques de la région. Ouvert du 15/05 au 15/09

24 170 ST-LAURENT LA VALLÉE - Tél : 05 53 28 29 55 - Fax : 05 53 59 61 81

www.campings-dordogne.com/daguet - Email : camping-le-daguet@wanadoo.fr

Adulte 4,90€ - Enfant de 2 à 3,50€ - Emplacement 7€ electricité 3,30 à 5€

Mobil homes de 200 à 700€/sem



SAINT POMPON Camping-caravanning ★ ★ « Le Trel »



Au cœur d'une charmante vallée, en bordure d'un petit ruisseau « la Lousse », parc de 3 ha avec 100 emplacements, boutique, bar, alimentation, restauration, plats cuisinés, sanitaires confortables, lave-linge, piscine, tennis, jeux, animations, locations de MH, Wifi. Emplacements à l'année. Ouverture toute l'année.

24 170 ST POMPON

Tél : 05 53 28 43 78

<http://www.campingletrel.com> - Email : LE-TREL@wanadoo.fr

Tarifs camping : Adulte 5€ - Enfant 2,50€ - Emplacement 6€ - Electricité 3,50€

Mobil homes de 315 à 560€/sem



VEYRINES DE DOMME Camping ★ ★ ★ Les Pastourels



Accueillant, familial, calme et ombragé, le camping bénéficie d'une situation privilégiée au cœur du Périgord Noir et dispose d'une vue imprenable sur la vallée de la Dordogne. Avec ses emplacements délimités et spacieux (150-250m²), sa grande piscine, ses animations pour les enfants, ce camping à taille humaine (50 emplacements, 12 mobil homes, 2 chalets en bois) est le lieu idéal pour passer des vacances conviviales et riches en découvertes. Point de départ de nombreuses randonnées, vous y trouverez également toutes les commodités : snack, bar, épicerie, pain frais et viennoiseries tous les matins, location de vélos...

Le Brouillet - D53 - 24 250 VEYRINES DE DOMME - Tél. : 05 53 29 42 17

Mobile : 06 80 13 37 64 - www.lespastourels.com - les.pastourels@orange.fr

Tarifs camping : Adulte de 4 à 5€ - Enfant (2-13 ans) 3 à 4€ - Enfant -2ans de 1 à 2€

Emplacement de 6 à 9€ - Locations de 210 à 790€/sem



CHAMBRES D'HÔTES ET AUBERGES

BOUZIC



Mme Mathen sera heureuse de vous accueillir dans ses 3 chambres d'hôtes en Dordogne calmes et tranquilles.

Mme MATHEN Jeannine - D 52 - 24250 BOUZIC
Tél. : 05 53 28 45 92

Tarifs : à partir de 33€ - Petit déjeuner : 4€

CASTELNAUD « La Tour de Cause »



Albert et Caitlin Woodbury vous proposent un séjour de détente à leur belle maison de maître, rénovée et décorée avec charme et goût. Les CH spacieuses ont des entrées indépendantes, chacune avec SB privée. Parking, piscine au sel, jardin ombragé, pétanque. WiFi.
2 nuits minimum. Ouvert du 01/05 au 10/10.

Albert et Caitlin WOODBURY - «La Tour de Cause» - 24 250 CASTELNAUD
Tél. : 05 53 30 30 51 ou 06 32 52 77 15
www.latourdecause.com - Email : info@latourdecause.com

Tarifs de 75 à 92€ la chambre, petit déjeuner inclus.



CASTELNAUD « Lou Chantalou » situé à 10 km de Sarlat



5 CH à thème avec grands lits, SD et WC privés. Entrées indépendantes. Dans une maison typiquement périgourdine, au bord de la rivière du Cèou. Petits déjeuners avec « confitures maison » et repas « aux produits de la région et du jardin » servis dans la grande salle commune. Salon de jardin, chaises longues, barbecue, frigo, pétanque. Ouverture du 01/04 à la Toussaint.

LOU CHANTALOU - 24 250 CASTELNAUD
Tél. : 05 53 28 95 33 ou 06 82 38 71 79

Email : louchantalou@wanadoo.fr - Site Internet : www.louchantalou.fr/accueilorchidea.html

Tarifs : 65€ la chambre, petit déjeuner inclus. Repas d'hôtes : 20€



CASTELNAUD « Le Petit Bois » Les Milandes



Maison périgourdine avec 2 CH de 2 pers. et 1 CH familiale pour 4, toutes climatisées. Très calmes, disposant d'une entrée ind., équipées de sanitaires privés. Lit d'appoint et 1 lit BB sur demande. Piscine et barbecue. Petit déjeuner avec confitures maison et fruits du jardin (en saison). Ouvert du 01/04 au 31/10.

Eric et Dany MANILLERE – Le Petit Bois – 24 250 CASTELNAUD
Tél. : 05 53 28 29 32 ou 06 15 31 35 88

www.lepetitbois24.com – lepetitbois24@gmail.com

Tarifs : de 45 à 65€ la chambre – petit déjeuner : 7,50€ - Repas table d'hôtes : 22€



CASTELNAUD « Les Machicoulis »



Au cœur du village médiéval des Castelnau, dans vieille maison périgourdine restaurée, au calme, 3 chambres d'hôtes (8 personnes) avec sanitaires privés, entrées indépendantes, salon commun aux 3 chambres. Superbe vue sur les vallées de la Dordogne et du Cèou et vue sur le château. Ouvert toute l'année sauf janvier et février.

Murielle MAGNAC – Le Bourg – 24 250 CASTELNAUD LA CHAPELLE
Tél. : 05 47 96 03 04 – 06 88 22 30 08

www.lesmachicoulis.com – lesmachicoulis@gmail.com

Tarifs : 50€ la chambre, petit déjeuner inclus.



CHAMBRES D'HÔTES ET AUBERGES

DAGLAN – « Maison des Hautes Vignes »



Je serais heureuse de vous accueillir dans ma maison située au bourg de Daglan à l'atelier céramique. Je peux recevoir 5 personnes de la même famille ou groupe dans les 2 chambres, une avec lit double et une avec 3 lits simple, avec salle de douche et petit salon. Ouvert toute l'année.

Judith WAINWRIGHT - Chemin des Hautes Vignes – 24 250 DAGLAN
Tél. : 05 53 59 69 93 - Email : judith.wainwright@wanadoo.fr

Tarifs : de 38 à 48€ la chambre – Petit déjeuner : 5€

SAINT CYBRANET « La Belle Demeure »



Située à 14km au Sud de Sarlat, aux portes de tous les sites et activités du Périgord Noir, La Belle Demeure est comme la maison où l'on aimerait vivre. C'est un ancien relais diligence en pierre du Pays dont les 4 CH et la Suite Familiale, à la décoration soignée (SD et WC ind.), la table d'hôtes aux saveurs d'ici et d'ailleurs, les terrasses ombragées par une treille centenaire, le jardin fleuri et la piscine vous offrent un endroit de détente sympathique. La convivialité dans un cadre agréable ! English spoken. Parking privé. Wi-fi. Recommandée par « Les 1001 meilleurs chambres d'hôtes » par le Petit Futé.

Philippe VIDAL et Richard GODFREY - La Belle Demeure - 24250 ST CYBRANET
Tél. : 05 53 28 57 12 - Email : frogetrosbif@wanadoo.fr
Site Internet : www.labelledemeure.com

Tarifs pour 2 pers./nuit : à partir de 62€ (en basse saison). Petits déjeuners et taxes de séjour compris. Les tarifs sont dégressifs plus le séjour est long. Repas : 23€. Possibilité 3, 4 et 5 personnes.



SAINT CYBRANET « Montalieuhaut.com »



Ferme bicentenaire : Hébergements répartis sur domaine familial arboré de 12 ha, avec vues sur la vallée du Céou et Domme, en proche vallée Dordogne. CHS avec GL, lit d'appoint, SDB privée. Nos hôtes disposent d'une belle terrasse avec vue panoramique et de la grande piscine. Sur place auberge réputée, animation gratuite tous les mardi soir de l'été sur le thème de l'histoire, de Néandertal à nos jours et au printemps sur les 22 espèces d'orchidées sauvages du domaine avec votre guide Jean-Luc.

Mr CALMON Jean Luc – Montalieu Haut – 24 250 SAINT-CYBRANET
Tél. : 05 53 28 31 74

www.montalieuhaut.com – Email : jlcalmon@yahoo.fr

Tarifs : 46€ la chambre - Petit déjeuner : 5€ - ½ pension : 46€



SAINT LAURENT LA VALLÉE « Les Champs du Bourg »



Pour une halte en liberté. Sortie du bourg direction St Pompon à 50m du café restaurant Lou Cigalou, dans une grange restaurée, donnant sur un pré ombragé : 4 CH à louer, 3 avec lit double et 1 avec 4 lits d'1 pers. SDB - WC et douche - WC communes. 15 à 20€ par pers. et par nuit, café compris. Toute l'année.

Mme GUITARD Paule - Les Champs du Bourg - 24 170 ST LAURENT LA VALLÉE
Tél. : 05 53 28 27 65

Tarifs : de 16 à 25€ la chambre, petit déjeuner inclus.

SAINT POMPON « Ferme auberge du Roc »



Notre ferme auberge est située à 3km du village, au cœur de la campagne périgourdine. Toutes nos CH donnent sur un parc avec piscine et disposent d'une terrasse avec salon de jardin. Boutique de vente de nos produits sur place. Etang de pêche à proximité, idéal pour randonnées pédestres ou VTT. Stage de foie gras en saison.

Mr Philippe LAPEYRE - Ferme du Roc - 24170 ST POMPON - **Tél. : 05 53 28 45 25**
ferme.auberge.du.roc@wanadoo.fr - www.fermeaubergeduroc.com

Tarifs : 48€ la chambre – Petit déjeuner : 6€ - Repas d'hôtes : de 15 à 30€



GÎTE D'ÉTAPE

CASTELNAUD Camping ★ ★ ★ « Maisonneuve »



Notre gîte d'étape est composé de 2 CH (1 de 2 lits 90 et 1 de 1 lit 140) + 1 dortoir (6 lits). Sa capacité d'accueil est de 9 couchages et un canapé lit 2 places dans la salle repas. Il dispose d'une cuisine toute équipée (frigo, plaques gaz, MO...) Au dortoir, couvertures, les draps ne sont pas fournis, vous pouvez porter des sacs de couchage. En cas de besoin, chauffage central. Le sanitaire intérieur est composé de 2 toilettes, 2 douches et 2 lavabos en cabines individuelles.

A l'extérieur, parking éclairé, jardin de 500m² avec tables, chaises et barbecue. Accès piscine du camping en suivant la réglementation du camping.

Gérant : Mr DEJEAN Jean Henri - 24 250 CASTELNAUD

Tél : 05 53 29 51 29 - Fax : 05 53 30 27 06

www.campingmaisonneuve.com - Email : campmaison@orange.fr

Tarifs : **Hors saison** 12,50€ le lit/nuit/pers. Si disponibilité, du 01/07 au 31/08 : 15€ le lit/nuit/pers. **Haute saison**, en famille (maxi 9 pers.) : du 30/06 au 07/07 : 550€/sem, du 07/07 au 25/08 : 850€/sem et du 25/08 au 01/09 : 590€/sem

Taxe de séjour : + 0,44€/pers. de +13ans/nuit.



RÉSIDENCES DE TOURISME ET LOCATIONS GROUPÉES

CASTELNAUD LA CHAPELLE « Résidences de Vacances Lou Castel » ★ ★ ★



Le Flower Camping Lou Castel, un camping familial en pleine nature, en Dordogne, au cœur du Périgord Noir, vous accueille au plus proche des grands sites touristiques. Pension complète, 1/2 pension, petits déjeuners, plats à emporter avec des menus adaptés à votre budget. Nous serons ravis de vous recevoir en chalet, mobil home ou en camping sur des week-ends ou en semaine. Nous mettons à votre disposition des cartes topographiques détaillées pour vous permettre de découvrir à travers les sentiers le patrimoine du Périgord Noir. N'hésitez pas à nous contacter pour votre séjour. Ouvert du 07/04 au 22/09/2012.

LOU CASTEL - 24 250 CASTELNAUD LA CHAPELLE - **Tél : 05 53 29 89 24**

Fax : 05 53 28 94 85 - <http://www.loucastel.com> - Email : contact@loucastel.com

Location bungalow toile à partir de 160€/sem - Mobil home de 260 à 742€/sem

PROMOTION HS (du 07/04 au 30/06 et du 25/08 au 22/09) :

Locations : Spécial couple 196€/sem - 7 nuits au prix de 5 et 14 nuits au prix de 9



CASTELNAUD LA CHAPELLE « Parc Féamie » ★ ★ ★ ★



Situé dans un magnifique cadre champêtre où règne un oasis de silence, le Parc Féamie propose des logements haut de gamme, adaptés pour les personnes à mobilité réduite. Ils sont également accompagnés d'un jardin et d'une terrasse. Le Parc dispose d'un centre de bien-être et de beauté (spa, sauna, massages bien-être, soins esthétiques sur réservation et des activités sportives), de 1 piscine couverte et chauffée et 1 piscine extérieure (équipées d'un ascenseur pour pers. à mobilité réduite) et de divers jeux extérieurs : terrain de basket, foot, volley, pétanque et portiques pour enfants.

PARC FEAMIE - Les Escloux - 24 250 CASTELNAUD LA CHAPELLE

Tél. : 00 31 165 51 06 06 - Tél. : 05 53 29 17 45

www.feamie.org - Email : feamie@wanadoo.fr

Tarifs de 250 à 1700€/sem selon la saison



SAINT-CYBRANET « Le Bouscot » Chalets Vacances classés ★ ★



Soyez les Bienvenus dans notre belle région, au cœur du Périgord Noir, 15kms de Sarlat, Le Bouscot Chalets Vacances se situe dans un parc, en bordure de la rivière « Le Céou », dans un cadre verdoyant et ombragé où vous apprécierez repos, tranquillité et détente. 6 chalets meublés tout confort 4/5 pers. équipés de 2 CH, SD, kitchenette, coin repas, terrasse couverte avec salon de jardin, barbecue, LL. Aire de jeux, rivière, piscine, ping-pong, pêche, pétanque.

Mr FERRET André

Chalets Vacances Le Bouscot - 24250 ST CYBRANET

Tél. : 05 53 28 30 32 - Port. 06 70 30 91 47 - Fax : 05 53 59 69 38

<http://lebouscot.free.fr>

Tarifs de 280 à 580€/sem selon la période. Possibilité WE et mini-semaine hors saison.



RÉSIDENCES DE TOURISME ET LOCATIONS GROUPÉES

SAINT CYBRANET « Domaine du Fraysse » Classé ★ ★ ★ ★ ★



Les gîtes du Domaine du Fraysse, bâtiments anciens du 15^e et 19^e siècles forment un petit hameau de gîtes hôteliers de caractère. Piscine écologique : bassin de baignade naturel de 250m² avec sa petite cascade, sa plage, son bac à sable... Chantegrel surf. Hab. de 200m² accueille 9 pers., l'Ermitage (140m²) reçoit 8 pers. et Le Cèdre peut accueillir 4 à 6 pers. Les gîtes peuvent être loués pour 23 pers. ou par gîtes séparément.

Propriétaire : DOMAINE DU FRAYSSE - Le Fraysse - 24 250 ST CYBRANET

Port : 06 08 71 64 23 - Email : serpentvert@wanadoo.fr - www.domaine-du-fraysse.com

Tarifs : Ermitage de 1000 à 2300€/sem - Chantegrel de 1300 à 2600€/sem - Le Cèdre de 800 à 1600€/sem - Tarifs par nuit : de 70 à 99€ la chambre pour 2 pers.



SAINT CYBRANET « Ferme Auberge de Montalieu Haut » Classée ★ ★



Maison de caractère avec piscine Périgord Noir. Sarlat 17km. Gîtes 4-6 pers. 2 étoiles classement préfectoral : cuisine équipée, salon cheminée, terrasse couverte, cour fermée, BBQ... Montalieu Haut, domaine familial centenaire (12 ha de parc arboré), est un beau cadre champêtre, agréablement aménagé : grande piscine, aires de jeu, table de ping-pong sous le kiosque, chemins de randonnées, ferme auberge, près des sites touristiques majeurs du Périgord (châteaux, bastide de Domme, ports fluviaux, grottes...) ce lieu reposant domine la vallée du Céou avec canoë, équitation, escalade, spéléo, baptêmes de l'air à moins de 10 min.

CALMON Jean Luc - Montalieu Haut - 24 250 ST CYBRANET

Tél. : 05 53 28 31 74

Email : jlcalmon@yahoo.fr - Tarifs et photos sur : www.montalieuhaut.com



SAINT POMPON « Courmet Haut »



A 25km de Sarlat, un peu à l'écart des axes touristiques surchargés, Saint Pompon, village tous commerces, abrite le Domaine de Courmet Haut et son pavillon de chasse du XVII^e, au cœur d'un parc paysager de 2 ha et d'une forêt de 3 ha : nature et sérénité garanties. Encadrant une cour intérieure, 3 périgourdines indépendantes, dotées d'un grand confort accueillent de 4 à 5 pers. Disséminées dans la forêt, 6 chalets offrent des prestations de qualité, pour 4/6 pers. Sur le domaine, piscine chauffée (14x6m) et clôturée, tennis éclairé, VTT/VTC à disposition, salle de séminaire, badminton, trampoline, ping-pong, boulodrome, babyfoot, TV, DVDthèque, WIFI. Aux alentours immédiats, plus beaux villages de France, sites historiques, grottes, châteaux, marchés fermiers, restaurants, canoë, golfs...

Domaine de Courmet Haut - Courmet Haut - 24 170 SAINT POMPON

Tél. : 05 53 28 46 88 - www.courmethaut.com

Tarifs : de 360 à 1195€ sur une base de 4 pers. pour une semaine.



LOCATIONS MEUBLÉES

Catégorie 2 à 3 personnes

BOUZIC « Les Ygues »



M1 en pierre de 1996, idéal pour trouver repos et calme après de nombreuses visites touristiques. 1CH avec L140, salon/salle à manger 40 m², cheminée, TV, coin cuisine avec cuisinière et four élec., LL, MO, combi. frigo/congélateur, SD avec douche, WC, terrasse extérieure, salon de jardin, barbecue, terrain environ 4 000 m², parking. Caution : 100 €

Propriétaire : Mr BOUSQUET Philippe - 5 Rue de Canterêt - 33 290 BLANQUEFORT

Tél. : 05 56 95 34 29 ou 06 87 73 07 13

Tarifs : THS et HS : 380€/sem MS et BS : 350€/sem



CASTELNAUD LA CHAPELLE « Le Porche » Classée ★ ★ ★



Location de vacances située dans le village classé de Castelnaud et son château féodal. Hall d'entrée, qui donne sur un premier petit salon d'été, cuisine/salle à manger entièrement équipée, second salon avec divan convertible, 1 CH avec 2 L90, SD, W.CS. Petits commerces à 500m. Terrasses extérieures.

Contact : Centrale de réservation de Sarlat

Tél. : 05 53 31 45 40 - Email : locations@sarlat-tourisme.com

De 360 à 460€/sem

CASTELNAUD LA CHAPELLE « L'Escale » - Classée ★★★



Agréable gîte de vacances situé dans un havre de paix. RDC, cuisine/salle à manger. Cette pièce ouvre sur une agréable terrasse privée avec vue sur la campagne verdoyante. 1er étage, mezzanine avec canapé, SD avec WC et 1 CH avec L180 et LBB/dem. Salon de jardin avec chaises longues et barbecue électrique.

Contact : Centrale de réservation de Sarlat
Tél. : 05 53 31 45 40 - Email : locations@sarlat-tourisme.com

De 250 à 395€/sem

DAGLAN « La Digue »



MM, POUR 2 PERS + 1 ENF, située près du village avec salon/cuisine équipée avec partie nuit avec L140, SD et grande terrasse couverte donnant sur parc arboré de 5000m². Piscine commune 14x7m. Animaux admis sous conditions. WIFI.

Propriétaire : Mr VERNET Patrick - Mas de Cause – 24 250 DAGLAN
Tél. : 05 53 28 49 20 - mirandole24@yahoo.fr
www.vacances-en-perigord.com/mirandole.htm

Tarifs : de 270 à 490€/sem



DAGLAN « Le Cuzoul »



MM, POUR 2/3 PERS., située près du village avec salon/cuisine équipée, TV, LV, four, MO, etc... Chambre avec 2L90 et Banquette lit dans salon, SD avec WC. Piscine commune 14x7m. Animaux admis sous conditions. WIFI

Propriétaire : Mr VERNET Patrick - Mas de Cause – 24 250 DAGLAN
Tél. : 05 53 28 49 20 - mirandole24@yahoo.fr
www.vacances-en-perigord.com/mirandole.htm

Tarifs : de 290 à 520€/sem



DAGLAN « Mas de Cause »



Mi périgourdine de 80m² avec grand jardin, terrasse couverte, cuisine équipée avec cuisinière à gaz, MO, salle à manger/séjour avec 1 L140 et canapé 140. TV, 1 CH L120, salle d'eau avec douche, WCS, LL, LV, salon de jardin et barbecue. Maison très au calme.

Propriétaire : Mme MALANGE Annie – Cravelle – 24 170 GRIVES
Tél. : 05 53 29 04 78 – Port : 06 81 75 03 38

THS : 370€/sem – HS et MS : 300€/sem – WE : 110€

DAGLAN « Mas de cause » “Les Figuiers”



MM située à la campagne. Séjour avec coin cuisine (plaque gaz, four élec., MO, LL, frigo) et prise TV. 1 CH avec L140 + L90 + LBB. Salle d'eau avec douche et WC. Terrasse avec salon de jardin et barbecue. Jardin non clos.

Propriétaire : Mme PASQUET Simone - Mas de Cause - 24 250 DAGLAN
Tél. : 05 53 28 40 53 - dominique.pasquet@orange.fr

THS et HS : 305€/sem – MS : 260€/sem – WE : 80€

DAGLAN « Candéjac »



Sur les hauteurs de Daglan, pigeonnier pour 2 pers. avec au RDC, cuisine/salle de séjour et à l'étage, 1 CH avec L140 et salle d'eau avec WC. Grande terrasse herbeuse avec salon de jardin, barbecue et 2 chaises longues. LL, gazinière, frigo et MO.

Propriétaire : Mme BUSSON - Candéjac - 24 250 DAGLAN
Tél. : 05 53 28 40 45 - <http://blvacances.free.fr>

THS et HS : 340€/sem – MS : 270€/sem – BS : 260€/sem – Chauffage : 20€
 Caution : 130€ - Ménage : 20€



DAGLAN « La Yourte »



Yourte pour 1 à 4 pers. située à 5km de Cénac et 5km de Daglan. La yourte est une tente circulaire d'origine mongole. Elle se compose d'une grande pièce avec coin cuisine (cuisinière à gaz, four élect., combi. Frigo/congélateur), coin salon avec canapé-lit et coin CH avec 1 L140 et 1 LBB, d'une SD avec WC dans un local ind. Celle-ci est située dans une forêt privée. Construite avec des produits écologiques et énergie renouvelable.

Propr : Mme SCHRECK Sophie - Le Peyruzet - 24 250 DAGLAN - www.cantegrel.eu

Tél. : 05 53 28 11 14 - Port : 06 74 03 27 31 - sophie.schreck@orange.fr

THS : 350€/sem - HS : 250€/sem - MS : 200€/sem - WE 90€ seulement en HS et MS



LA CHAPELLE PÉCHAUD « Fondaumier » - Classée ★★★



Agréable maison de campagne située dans un havre de paix. M1 de 80m² RDC, cuisine, salon donnant directement sur le jardin, étage, CH avec 2 L90 rapprochés, SD avec WC. Chauffage central. Terrasse extérieure, chaises longues, salon de jardin.

Contact : Centrale de réservation de Sarlat

Tél. : 05 53 31 45 40 - Email : locations@sarlat-tourisme.com

De 325 à 475€/sem



SAINT LAURENT LA VALLEE « Le Moulin du Renard »



Appart de 50m² pour 2 pers. dans maison à étages, situé en rez-de-jardin. Salle à manger/salon, coin cuisine, 1 CH avec L140 et LBB, SD avec douche, WCS, canapé-lit. Equipements : frigo, cuisinière, four, LL, TV, magnétoscope. Terrasse, jardin de 6216m², parking collectif, piscine à partager, salon de jardin, barbecue, jeux d'extérieurs d'enfants.

Propr : Mr et Mme FEYT Raymond - Le Moulin du Renard

24170 ST LAURENT LA VALLEE - **Tél. : 05 53 28 46 15** (Heures de repas)

THS : 450€/sem - HS : 400€/sem - MS : 350€/sem - BS : 300€/sem



ST LAURENT LA VALLEE « Le Bouyssou Haut » Le Pigeonnier



Petit pigeonnier en pierre rouge avec séjour (avec lit pliant), poutre apparente, gazinière, frigo, MO, cheminée. SD avec douche et WC. 1 CH dans la partie tour avec L140. Grande cour ombragée privative avec barbecue et salon de jardin. Pleine campagne, pas de voisin, tranquillité absolue. 1.5km village avec supérette, poste, cabinet médical.

Propr : Mr MANIERE Paul - Le Bouyssou Haut - 24 170 ST LAURENT LA VALLEE

Contact : Mr et Mme SLEIGH - **Tél. : 05 53 28 98 21** - Email : matthew.sleigh@wanadoo.fr

THS et HS : 375€/sem - MS : 325€/sem

SAINT POMPON « Le Levat »



Située sur les hauteurs, au calme, entre Daglan et St Pompon, dans une ancienne ferme restaurée. MM avec les propriétaires, séjour en pierres apparentes, avec coin cuisine, four, MO, TV. Dans le salon un canapé-lit (130 cm Appoint). A l'étage une CH avec L 140 et L 90, salle de bain avec douche balnéo et baignoire d'angle. Parc, terrasse avec salon de jardin, barbecue, possibilité lit et chaise de bébé. Accès piscine avec transat et parasol, 11x6 avec jacuzzi.

Propr : Mr LACOSTÉ Ludovic - Le Levat - 24 170 SAINT POMPON

Tél. : 06 80 32 71 34 ou 05 53 28 60 13 (HR)

Juillet/Août : 650€/sem (location à la quinzaine)



BOUZIC « Langlade » - Classée ★



Ml avec cuisine/séjour avec chauff. insert, 2 CH avec 3 L 140 + LBB, SD avec douche et WC, salon de jardin, barbecue, cour ombragée et LL. Caution : 77€ Poss. de loc. groupée avec Ml de 6 pers. Animaux admis sous conditions. Marché fermier tous les mardis soir en saison avec repas à Bouzic.

Propriétaire : Mme MARZAT Christiane - Langlade - 24250 BOUZIC
Tél. : 05 53 28 41 79

Juillet/Août : 340€/sem - Mai/Juin/sept/Pâques et Noël : 250€/sem
 BS : 230€/sem - 108€/WE - 54€/nuît



BOUZIC « Langlade » - Classée ★



Ml à étage avec grande pièce cuisine/séjour avec canapé convertible 2 places, 2 CH avec 3 L 140 + LBB, SD avec douche et WC, salon de jardin, barbecue, cour ombragée, LL. Caution : 77€ Poss. de location groupée avec Ml de 6 pers. Marché fermier tous les mardis soir en saison avec repas à Bouzic.

Propriétaire : Mme MARZAT Christiane - Langlade - 24250 BOUZIC
Tél. : 05 53 28 41 79

Juillet/Août : 340€/sem - Mai/Juin/sept/Pâques et Noël : 250€/sem
 BS : 230€/sem - 108€/WE - 54€/nuît



BOUZIC « Bourg »



Ml dans le bourg, RDC, séjour et coin cuisine, étage : 1 CH avec 1 L 140, 2° CH avec 1 L 140 et 1 L 120, 3° CH avec 1 L 90, SD avec WC, LL, salon de jardin et barbecue.

Gérant : Yolande et René ARGUEL - 24 250 BOUZIC
Tél. : 05 53 28 43 20

THS, HS, MS : 400€/sem Caution : 50€



BOUZIC « Vieux Moulin »



MM à la maison du propriétaire comprenant 2 locations identiques chacune se composant : RDC, séjour avec coin cuisine, 2 CH avec 1 L 90 et 2 L 140, SD, W.CS. Chauff. Elect., terrain, LL commun, salon de jardin, barbecue. Ouvert toute l'année. Caution : 50 €.

Gérant : Yolande et René ARGUEL - 24 250 BOUZIC
Tél. : 05 53 28 43 20

THS et HS : 400€/sem - MS et BS : 290€/sem - WE : 150€



CASTELNAUD « Le Soucaillou »



Dans un parc clos de 2 ha. Appart dans Ml avec salle à manger avec TV, mezzanine avec L 140, cuisine avec four, MO, frigo-congélateur, grande chambre avec L 140 et L 90, salle de bain avec baignoire et W.CS. Terrasse avec salon de jardin et barbecue. Parking. Cour et jardin clos. Situé à proximité du château de Castelnaud.

Propriétaire : Mr DEJEAN Jacques - Le Soucaillou - 24 250 CASTELNAUD
Tél. : 05 53 29 54 01 - HR

THS et HS : 350€/sem et MS et BS : 300€/sem

CASTELNAUD « Maisonneuve »



Maison périgourdine restaurée avec cheminée et jardin de 500m². Cuisine/salle à manger, séjour, 3 CH (3 L 140), 1 SD et 1 SB, 1 cabinet toilette. Équipements : frigo, cuisinière, four, MO, LV, LL, TV. Terrasse couverte avec salon de jardin et barbecue. Location saisonnière privée dans l'enceinte du camping Maisonneuve. Accès à la piscine du camping.

Propriétaire : Mr DEJEAN Jean Henri - 24 250 CASTELNAUD
Tél. : 05 53 29 51 29 ou 06 81 27 42 99

www.campingmaisonneuve.com - Email : campmaison@orange.fr

Tarifs de 390 à 850€/sem selon la saison



CASTELNAUD LA CHAPELLE « Vielcroze »



M1 pour 4 pers. avec 2 CH avec L140 et 2 L90, SD, WCS, salon avec coin cuisine, LL, LV, plaque, four, Terrasse avec salon de jardin et barbecue, piscine clôturée (à partager avec les propriétaires), petit parc avec balançoire. Sont admis petits chiens et chats

Propriétaire : Mr et Mme ANTOINE - Vielcroze - 24 250 CASTELNAUD LA CHAPELLE
Tél. : 05 53 29 45 62 ou 06 33 16 48 32 - Email : 2sylvie.antoin@orange.fr

THS : 600€/sem – HS et MS : 300€/sem



CASTELNAUD « La Grange au Puits »



M1 périgourdine, pour 6 pers. à l'orée d'un bois privatif, piscine à partager. 140m² double exposition sur 2 niveaux. 2 CH L140, 1 CH 2 L90. SD avec douche, WCS, cabinet de toilette avec WC à l'étage. Séjour avec cheminée. Cuisine séparée avec LL, LV, MO, cuisson gaz avec four, frigo/congel. Terrasse avec salon de jardin et barbecue. Garage ind. fermé. Accès salle de jeux (baby-foot, ping-pong), terrain de boules et balançoires près de la piscine.

Propriétaire : Alain et Annick GUIOT - Carpignac - 24 250 CASTELNAUD
Tél. : 05 53 29 55 50 ou 06 81 92 00 32 - Email : a.guiot@hotmail.fr
<http://carpignac.blogspot.com/>

THS et HS : 830€/sem, eau, électricité et gaz compris – Caution : 300€



CASTELNAUD « La Chapelle Péchaud »



Située au cœur du Périgord Noir, maison ancienne de caractère située dans un village, 100m² sur 2 niveaux. 3 CH dont 1 au RDC. Cuisine équipée : LV, MO, four, gazinière, frigo-congélateur, séjour avec salle à manger, TV. Terrasse avec véranda, grand jardin privé et salon de jardin, barbecue et abri voiture.

Propriétaire : Mr LOMBARD André – La Chapelle Péchaud – 24 250 CASTELNAUD
Tél. : 05 53 29 52 40

Tarifs 400€/sem

CASTELNAUD LA CHAPELLE « La Bourgade » - Classée ★ ★ ★



Belle maison périgourdine juste au dessous du château de Castelnaud. M1 de 105m². Rez-de-jardin, 1 CH donnant sur l'extérieur avec L140 et L90 et SDB, RDC, cuisine américaine, salon/salle à manger avec cheminée, 2 CH avec L160 et lits superposés (80) SD avec WC. Terrasse extérieure. Piscine 8x4m.

Contact : Centrale de réservation de Sarlat
Tél. : 05 53 31 45 40 - Email : locations@sarlat-tourisme.com

Tarifs de 400 à 1240 €/sem



DAGLAN « Les Granges de la Borie »



Les Granges de la Borie sont situées au cœur d'une superbe vallée verdoyante en bordure de rivière «Le Céou». Dans une propriété de 6 ha, Joëlle et Thierry vous accueilleront dans des gîtes de 2 à 20 pers., autour d'une piscine à débordement (14x7m). Les gîtes sont dotés d'équipement tout confort : LV, four, frigo, TV, salon de jardin, barbecue. Buanderie commune. Sur place, jeux pour enfants : ping-pong, accès tennis. Animaux admis sur demande

Mr et Mme VERNET Thierry - La Borie de Paulhiac - 24 250 DAGLAN
Tél. : 05 53 28 52 93 - Fax : 05 53 29 99 36
www.vacances-en-perigord.com



Randonnée dans la Vallée et les coteaux du Céou

Carte de randonnée pédestre, équestre et VTT, avec 300km de circuits balisés sur tout le canton de Domme dont 130 km sur la Vallée et les Coteaux du Céou. Carte en vente au prix de 2.50€ à l'Office de Tourisme à Daglan.

Tél. : 05 53 29 88 84

DAGLAN « Garenne »



Ml en pierre, 2 CH avec 2 L140 et SB, combles aménagés avec 2 L90, cuisine/salon avec cheminée, WC, LL, micro-ondes, TV, 2 terrasses, salon de jardin, barbecue, parc clôturé, animaux admis (caution). Parking privé.

Propriétaire : Mme DUSSOL Raymonde - Le bourg - 24 250 DAGLAN - **Tél. : 05 53 28 40 60**
Email : locdussol@wanadoo.fr - <http://locdussol.monsite-orange.fr>

THS et HS : 450€/sem - MS et BS : 400€/sem - charges comprises



DAGLAN « Candéjac »



Ml neuve avec 2 CH avec 2 L140, 1 CH avec 2 L90, cuisine/salon, SD avec douche, WCS, LL, LV, micro-ondes, TV, terrasse, salon de jardin, barbecue, garage, parc clôturé, animaux admis (caution).

Propriétaire : Mme DUSSOL Raymonde - Le bourg - 24 250 DAGLAN - **Tél. : 05 53 28 40 60**
Email : locdussol@wanadoo.fr - <http://locdussol.monsite-orange.fr>

THS et HS : 450€/sem - MS et BS : 400€/sem - charges comprises



DAGLAN - Mas de Cause La Grèze Est « La Maison de mon Rêve » Classée ★ ★



4/5 personnes. Ml périgourdine à l'orée d'un bois, 2 CH avec 1 L140 et 1 L90, 2 lits jumeaux de 90 et 1 LBB, SB, WC, cuisine/salle à manger, MO, salon, LL, terrasse, barbecue, salon de jardin, chauff. central au gaz non compris, piscine clôturée à partager avec proprio et avec alarme NF, balançoire, terrain de jeux, livre d'or dans la maison. Caution 50€

Propriétaire : Mr et Mme CHAUD Robert - Mas de Cause - 24 250 DAGLAN
Tél. : 05 53 28 41 76

Du 28/07 au 18/08 : 620€/sem - Du 14/07 au 28/07 et du 18/08 au 25/08 : 480€/sem
Juin, du 01/07 au 14/07 et du 25/08 au 27/10 + Vac. scolaires : 280€/sem
De Janvier à Mai et de Novembre à Décembre : 175€/sem



DAGLAN « La Mirandole »



MM située près du village, RDC salle à manger/salon/cuisine intégrée, 1 CH avec 2 L90, SD avec WC, grande terrasse couverte avec barbecue. Tout confort LL, LV, MO, cheminée, TV, Wifi etc... 1° étage, 1 CH avec 1 L140, 1 CH avec 2 L90, SD avec WC. Grand dressing. Piscine 14x7m à partager, parc arboré de 5000 m².

Propriétaire : Mr et Mme VERNET Patrick - 24 250 DAGLAN - **Tél. : 05 53 28 49 20**
www.vacances-en-perigord.com/mirandole.htm - mirandole24@yahoo.fr

Tarifs de 340 à 980€/sem



DAGLAN « Paulhiac »



A cœur du Périgord Noir, Ml située sur les hauteurs avec belle vue et au calme avec 2500m² de terrain. RDC : cuisine équipée (four, plaque mixte, LL, LV, MO, frigo-congélateur...) donnant sur terrasse soleil levant avec salon de jardin, barbecue. Salon/séjour (canapé cuir, fauteuils, TV) donnant sur terrasse couverte avec salon de jardin et transats. WCS. A l'étage, 2 CH mansardées avec L140 et LBB et 2 L90, SB avec baignoire, WC. Terrain de pétanque, table de ping-pong. Piscine 11x5m sécurisée avec volet roulant à partager. Photos sup. sur demande.

Propriétaire : Mme SANFOURCHE Jacqueline - Paulhiac Haut - 24 250 DAGLAN
Tél. : 05 53 28 43 83 - Port. : 06 08 43 44 07 - Fax : 05 53 29 79 49 - jackiesanfourche@yahoo.fr

Tarifs de 300 à 850€/sem selon la saison - Possibilité WE



DAGLAN « Bardille »



Maison périgourdine de 80m² avec piscine privée, parking, 3000m² de terrain, salon, cuisine américaine équipée MO, LV, WC, SD douche, CH avec L140, TV, DVD, mezzanine 2 L90, 2 terrasses, salon de jardin, 2 barbecues. Internet, TNT, piscine chauffée sur demande.

Propriétaire : Mr VIGIER J. Marie - 24 250 DAGLAN - **Tél. : 05 53 28 41 68**
Email : jeanmarie.vigier@free.fr - www.bardilleperigord.fr

MS : de 380 à 400€/sem - BS : 350€/sem



DAGLAN « La Borie »



Mobil home pour 4 pers. tout confort avec salle à manger/cuisine, 2 CH avec 1 L140 et 2 L90, SD et WC, chauffage. Cuisinière à gaz, MO, frigo, TV. Endroit très calme, rivière proche, baignade, pêche, promenades... MH seul sur un terrain de 5000m², sous bois. A l'ext., vous profiterez d'un grand espace avec salon de jardin, barbecue et piscine hors-sol de 9x4m.

Propriétaire : Mr et Mme VASSEUR - La Borie - 24 250 DAGLAN

Tél. : **05 53 28 10 23** - Port : **06 72 87 04 96** - jacky.vasseur10@wanadoo.fr

THS : 430€/sem - HS : 320€/sem - MS : 220€/sem - BS : 170€/sem



DAGLAN « Turat »



Maison située au calme comprenant un grand jardin arboré pour « déjeuner sur l'herbe » ou barbecue d'été, 1 chambre 1 L140 et 1 L90, salle de bain avec toilette, 1 grande pièce à vivre avec cuisine. Jardin semi-clos, terrasse, garage. Animaux acceptés après accord.

Propriétaire : Mr MERCADIER Léo - Turat - 24 250 DAGLAN - Tél. : **05 53 28 44 85**

Port. : **06 82 96 58 89** - Mail : leo.mercadier@gmail.com

THS et HS : 350€/sem - MS : 250€/sem



DAGLAN « Chez Joséphine »



Sur les hauteurs, au calme, maison de campagne indépendante restaurée en 2004. Au rez-de-chaussée, salon avec cheminée, séjour, TV, cuisine équipée (fours MO et traditionnel, réfrigérateur/congélateur, LV, LL) WC et SD, buanderie. A l'étage, 2 chambres avec lits 140, possibilité d'ajouter un matelas en 90, WC. Four à pain, espace gazonné de 1800 m² non clos. Terrasses. Garage.

Propriétaire : Mme NOUELLE Sabine - Le Bourg 24 250 DAGLAN - Tél. : **05 53 28 52 04**

Mail : sabine.nouvelle@hotmail.fr

THS : 550€/sem - HS : 450€/sem - MS et BS : 300€/sem

DAGLAN « Concazal »



Maison pour 4 pers. avec grande pièce salon/cuisine, 2 CH avec 2 L140, SB avec baignoire et WC. Maison de décoration soignée. Equipements : MO, gazinière, frigo, LL. Possibilité chaise et lit BB sur demande. Wifi. A l'extérieur, petite terrasse avec salon de jardin et barbecue. Parking privé. Située à 100m de la rivière « Le Céou » et à 500m du bourg. Calme et verdure.

Propriétaire : Mr Marc BAUDOIN - Concazal - 24 250 DAGLAN

Tél. : **05 53 59 42 02 ou 06 78 06 78 70** - Email : marc.baudoin@orange.fr

THS : 375€/sem - HS : 280€/sem - MS : 230€/sem - BS : 200€/sem

Nuit : 50€ - WE : 100€ - Chauffage compris



DAGLAN « Fort Louis »



A 20 min de Sarlat, maison de plain-pied avec 5000 m² de terrain, très calme, cuisine avec LL et LV, salon/salle à manger avec cheminée, 2 CH avec 1 L160 et 2 L90, salle de bain, WC. Grande terrasse dont une partie couverte + baies vitrées. Barbecue, salon de jardin. Petit chalet avec L140, lavabo et WC.

Propriétaire : Mme Ginette NICOLET - 12 ch. De Kergreis - 29 000 QUIMPER

Tél. : **06 30 93 23 18** - d.nicolet@wanadoo.fr

THS : 550€/sem - HS : 500€/sem - MS : 350€/sem - BS : 300€/sem

DAGLAN « La Grande Scie » Classée ★ ★



Au calme à 1km de Daglan, agréable location de vacances (55m²) avec vue piscine et château. Terrasse extérieure couverte avec salon de jardin et barbecue. RDC, cuisine/salle à manger/salon. SD avec WC. Etage, 2 CH en enfilades avec 1 L140, 2 L90. Equipements : frigo, congel., four, MO, LL, TV. Piscine (12x6m) à partager avec 2 autres gîtes.

Contact : Centrale de réservation de Sarlat

Tél. : **05 53 31 45 40** - Email : locations@sarlat-tourisme.com

De 220 à 540€/sem



DAGLAN « Le Cèdre Bleu »



Authentique maison de caractère tout confort avec vue sur campagne. RDC, cuisine indépendante, salon et salle à manger, 2 CH avec L140 dans chacune, SB, WC. Étage, grande CH avec L140 et lit enfant, SD, WC. Terrasse couverte, jardin privé non clos agrémenté de transats, salon de jardin et barbecue, piscine (12x6m) à partager avec 2 autres gîtes.

Contact : Centrale de réservation de Sarlat
Tél. : 05 53 31 45 40 - Email : locations@sarlat-tourisme.com
 De 450 à 1200€/sem



DAGLAN « Maison Jalbert » 6 pers.



Ml recouverte de vigne vierge, le RDC spacieux, cuisine équipée : LV, table pour 6 personnes, grand hall qui mène au salon avec canapé, fauteuils, 1 CH L140 + douche + 2 vasques et WC séparés, buanderie avec LL, étage : mezzanine + 2 CH (1 avec 1 L160 et 1 avec 2 L90) Climatisation pour chambres à l'étage, TEL, piscine avec alarme à laquelle on accède en traversant une noyeraie, jolie vue sur la vallée. Piscine chauffée de Mai à Septembre

Mr PEQUIGNOT Pierre - Mas de cause - 24 250 DAGLAN - **Tél. : 05 53 28 26 48**
www.location-vacances-perigord-noir.com - Email : PEQUIGNOT.PIERRE@wanadoo.fr
 Tarifs de 990 à 2000€/sem selon la saison



DAGLAN « Petite Grange »



4 personnes + 1 bébé. Ml de 90m² + mezzanine de 25m². Salon/salle à manger avec baies surplombant la piscine de 10,5x6,5m, kitchenette dans la continuité. 2 CH avec 1 L160 et 2 L90. Mezzanine avec 2 L90. SD avec douche, WCS. Terrasse, abri pour barbecue et table de ping-pong. Piscine clôturée et sécurisée. Equipements : LV, LL, Four, TV, lecteur DVD, ... Terrain de 1500m². Piscine chauffée de Mai à Septembre

Mr PEQUIGNOT Pierre - Résidence de Tourisme Les Bruguettes - Mas de cause - 24 250 DAGLAN
Tél. : 05 53 28 26 48 - www.location-vacances-perigord-noir.com
 Email : PEQUIGNOT.PIERRE@wanadoo.fr
 Tarifs de 750 à 1450€/sem selon la saison



SAINT CYBRANET « Montalieu Haut » Classée ★ ★



Maison de caractère avec piscine Périgord Noir. Sarlat 17km. Gîtes 4-6 pers. 2 étoiles classement préfectoral : cuisine équipée, salon cheminée, terrasse couverte, cour fermée, BBQ... Montalieu Haut, domaine familial centenaire (12 ha de parc arboré), est un beau cadre champêtre, agréablement aménagé : grande piscine, aires de jeu, table de ping-pong sous le kiosque, chemins de randonnées, ferme auberge, près des sites touristiques majeurs du Périgord (châteaux, bastide de Domme, ports fluviaux, grottes...) ce lieu reposant domine la vallée du Cècou avec canoë, équitation, escalade, spéléo, baptêmes de l'air à moins de 10 min.

Propriétaire : Mr Jean Luc CALMON - Montalieu Haut - 24 250 ST CYBRANET
Tél. : 05 53 28 31 74 - jlcalmon@yahoo.fr - www.montalieuhaut.com



SAINT CYBRANET « Ahelyz » - Classée ★ ★ ★ ★



Maison de campagne de 160m² avec piscine privée. RDC, cuisine, salle à manger avec un coin bar, salon avec cheminée, SB, WC, étage, SB et WCS, 3 CH avec 3L140, 1L90. Cave voûtée aménagée en coin détente pour les enfants et musculation pour les adultes. Terrasse extérieure. Piscine 10x5m.

Contact : Centrale de réservation de Sarlat
Tél. : 05 53 31 45 40 - Email : locations@sarlat-tourisme.com
 De 455 à 1215€/sem



SAINT CYBRANET « Ollie » - Classée ★ ★ ★



Maison périgourdine de 120m² située dans un petit hameau. Rez de jardin, coin cuisine et salon donnant directement sur le jardin, SD et WCS. Étage, 2 CH en enfilades dont 1 avec 3 L108 et 1 avec L140 et ancienne cheminée. Terrasse, salon de jardin, barbecue et jardin non clos de 1800m².

Contact : Centrale de réservation de Sarlat
Tél. : 05 53 31 45 40 - Email : locations@sarlat-tourisme.com
 De 400 à 650€/sem



SAINT CYBRANET « Le Vallon » - Classée ★ ★



Maison individuelle au cœur d'un jardin paysager de plus d'1 ha. MI de style provençal de 70m². Cuisine/salle à manger/salon, SB, WC, 2 CH avec 1L140 et 2L90. Lit BB et matériel de puériculture / dem. Piscine à partager à 50m et balançoire. Terrasse extérieure.

Contact : Centrale de réservation de Sarlat
Tél. : 05 53 31 45 40 - Email : locations@sarlat-tourisme.com
 De 250 à 690€/sem



SAINT LAURENT LA VALLÉE « La Plaine » - Classée ★ ★



Maison mitoyenne ; 2 CH : 1 L140, 1 L90, douche, lavabo, WC dans chaque CH ; cuisine équipée : LL, LV, MO, gazinière ; salon : TV, lecteur ; chauffage électrique ; jardin : salon, barbecue. Animaux acceptés après accord. Epicerie et restaurant au village 2 kms.

Propriétaire : Marie-Jo et Jean Marc PINAULT - La Plaine - 24170 ST LAURENT LA VALLÉE
Tél. : 05 53 28 51 69
 Email : contact@plaineperigord.net - www.plaineperigord.net
 50€/nuit avec 2 nuits minimum. - THS : 495€/sem - HS et MS : 345€/sem
 BS : 300€/sem - De Octobre à Mai possibilité de week-end



SAINT LAURENT LA VALLÉE - Juillac « La Marraine »



MI de plain-pied située à la campagne dans un petit hameau très calme. Séjour avec coin cuisine, LV, MO, TV coin relax avec cheminée en service. 2 CH avec 2 L140 et 1 LBB, WCS, SD avec douche et LL. Chauff. élect. Abri couvert, dont garage. Cour close avec salon de jardin, transats et barbecue. Piscine 12x6m à 200 mètres à partager. Animaux admis sous conditions.

Propriétaire : Mme SANFOURCHE Marie-Louise - «Juillac» - 24 170 ST LAURENT LA VALLÉE
Tél./Fax : 05 53 28 42 87 - sylchasseriaud@yahoo.fr - www.gitesjuillac.fr
 De 320 à 600 €/sem selon la saison



SAINT LAURENT LA VALLEE Le Bouyssou Haut « FRANC »



Charmante ferme restaurée. RDC grand séjour avec canapé, cheminée, coin cuisine équipée, gazinière, réfrigérateur, MO, grande CH avec 1L140 et 1L90, SD avec douche, LL, WCS. A l'étage, une grande CH avec L140, 1 CH avec 2L90. Cour privative avec barbecue et salon de jardin. Pleine campagne, pas de voisin, tranquillité absolue.

Propriétaire : Mr MANIERE Paul - Le Bouyssou Haut - 24 170 ST LAURENT LA VALLEE
 Contact : Mr et Mme SLEIGH - **Tél. : 05 53 28 98 21** - Email : matthew.sleigh@wanadoo.fr
 THS et HS : 475€/sem - MS : 350€/sem

SAINT LAURENT LA VALLEE Le Bouyssou Haut « BARTAZA »



Superbe ferme restaurée, escalier en pierre, porche, grand séjour avec cheminée, coin cuisine équipée gazinière, réfrigérateur, MO, grande CH avec 1L140 et 1L120, SD avec douche, WCS, une grande CH accessible depuis le porche avec L140 et lit enf. Cave/remise équipée avec un LL. Grande cour ombragée privative avec barbecue et salon de jardin. Plein campagne, pas de voisin, tranquillité absolue, belle vue sur la campagne.

Propriétaire : Mr MANIERE Paul - Le Bouyssou Haut - 24 170 ST LAURENT LA VALLEE
 Contact : Mr et Mme SLEIGH - **Tél. : 05 53 28 98 21** - Email : matthew.sleigh@wanadoo.fr
 THS et HS : 450€/sem - MS : 350€/sem

SAINT LAURENT LA VALLEE « Le Moulin du Renard »



Ancien moulin remis à neuf. MM de 80m² pour 7 pers. Salle à manger/salon/cuisine, 3 CH avec 3L140, 1L90 et LBB, SB avec douche et baignoire, WCS, coin toilette avec WC. Equipements : frigo, four, plaque gaz, MO, LV, LL, chauffage central, insert, TV, lecteur DVD. Terrasse, jardin de 6216m², parking collectif, piscine 10x5 m à partager, salon de jardin, barbecue, jeux d'extérieurs d'enfants. Location linge.

Propriétaire : Mr et Mme FEYT Raymond - Le Moulin du Renard
 24170 ST LAURENT LA VALLÉE - **Tél. : 05 53 28 46 15** (Heures de repas)
 THS : 800€/sem - HS : 700€/sem - MS : 450€/sem - BS : 400€/sem



SAINT POMPON « Le Porche »



MM de caractère située au cœur du bourg médiéval de Saint Pompon. RDC, cuisine/coin repas, SD avec douche et WC, 1er étage, salon avec un canapé convertible et CH avec 1 L140, au 2ème étage, CH mansardée avec 1 L90 et 1 L130. Equipements : four élect./MO, plaque induction, frigo, LL, TV, lecteur DVD. Terrasse extérieure, salon de jardin, barbecue. Lingerie commune avec logement « La Cure ». Tous commerces à proximité.

Propriétaire : Mr HARDY Michel - La Maisonneuve - 44390 NORT SUR ERDRE
Tél. : 02 40 29 56 56 - Port : 06 85 91 59 57 - Email : hardy.mic@orange.fr

Tarifs : THS : 441€/sem - HS : 393€/sem - MS : 366€/sem - BS : 326€/sem - WE nous consulter



SAINT POMPON « La Cure »



Maison de caractère située au cœur du bourg médiéval de St Pompon. RDC : salle à manger-salon avec un canapé convertible 2 pers., cuisine, SE douche-WC, 1er étage : CH mezzanine avec 1 L140 et 1 L90. Equipements : MO, mini four électrique, 2 plaques gaz, TV, lecteur DVD, salon de jardin, barbecue. LL (lingerie commune dans logement « Le Porche »). Tous commerces à proximité.

Propriétaire : Mr HARDY Michel - La Maisonneuve - 44390 NORT SUR ERDRE
Tél. : 02 40 29 56 56 - Port : 06 85 91 59 57 - Email : hardy.mic@orange.fr

THS : 367€/sem - HS : 327€/sem - MS : 304€/sem - BS : 263€/sem - WE nous consulter



SAINT POMPON « Les Roulottes Pomponnaises »



Au cœur du Périgord Noir, les roulottes pomponnaises vous accueillent. Un eden pour les plus grands et un jardin enchanteur pour les plus jeunes. 3 roulottes pour 4-5 pers. avec SD avec douche et WC, kitchenette, Gd lit en alcôve, banquette-lit et banquette-lit gigogne, linge de toilette. Chauffage Elec. A l'extérieur, salon de jardin, chaises longues, piscine hors-sol, aire de jeux pour enfants avec balançoire, toboggan et maisonnette. Wifi et accès Internet.

Propriétaire : Mr et Mme BAHLOUL - Le Maine - 24 170 ST POMPON
Tél. : 09 64 40 85 30 ou 06 58 67 13 29 - Email : lesroulottespomponnaises@gmail.com

Ouvert de Pâques à Toussaint - Tarifs de 79 à 110€/nuit/5 pers. selon la saison
 Possibilité de petit-déjeuner, de location de matériel BB.



VEYRINES DE DOMME « Le Clos d'Elise » classée ★ ★ ★



Au cœur du Périgord Noir, MI confortable périgourdine avec grand séjour/cuisine américaine équipée (LV, MO) en RDC, à l'étage, 1 CH spacieuse avec 1 L140 et 1 L90, 1 CH avec 1 L140 et un dégagement avec 1 L90, SB avec baignoire, WCS. Terrasse avec barbecue, salon de jardin, transat, ping-pong, linge de maison/dem.

Propriétaire : Mr Gérard ALONSO - Merle - 24 250 VEYRINES DE DOMME
Tél. : 05 53 29 06 42 - www.closdelise.com - annie.alonso@wanadoo.fr

THS : 580€/sem - HS : 400€/sem - MS : 380€/sem - WE : 170€



VEYRINES DE DOMME « Le Jardin » Classée ★ ★ ★



Agréable gîte de vacances situé dans la Vallée de la Dordogne. MM de 120m². RDC, salon/salle à manger avec cheminée, cuisine, SD, WC, 2 CH avec L140 chacune et 1 CH avec 1 L90. Chauffage central. Jardin indépendant avec salon de jardin et barbecue.

Contact : Centrale de réservation de Sarlat
Tél. : 05 53 31 45 40 - Email : locations@sarlat-tourisme.com

De 290 à 560€/sem

CAMPAGNAC LES QUERCY « L'Enclos »



Maison de campagne au Sud de Sarlat située au hameau de Fournel, dans un havre de paix, de calme et de verdure, convenant pour 5-6 personnes avec grand jardin, grand terrain non clos. Salle de séjour avec coin cuisine, MO, combi frigo/conglateur, 3 CH avec 2 L140, 2 L90, SD avec douche et WC, TV, LL, Barbecue, salon de jardin. Abri voiture. Baignade à 7km, commerces à 3km. Animaux admis sous conditions. Location de préférence à la quinzaine.

Propriétaire : Mme BRIQUETEUR - 1 Rue des Frères Lumière 47 510 FOULAYRONNES
Tél. : 05 53 47 51 98 ou 06 70 89 16 80 - Email : paul.briqueteur@orange.fr

THS et HS : 390€/sem - MS : 310€/sem



CAMPAGNAC LES QUERCY « Combe Ferrade » classée ★ ★ ★



Ml fleurie avec pigeonnier de pierre disponible toute l'année, de construction récente à 280m d'altitude. Tout en mobilier massif raffiné. Gd séjour, coin cuisine équipée. SD avec grande douche et WCS, 2 CH. Terrasse couverte exposée sud, piscine privée, salon de jardin, barbecue, balançoire multi jeux toboggan, terrain de pétanque et de badminton, vélos enfants, table de ping-pong.

Propriétaire : Mr Stéphane CASSAGNAC – Laroque – 24 550 CAMPAGNAC LES QUERCY
Tél. : 05 53 59 15 04

THS : 1035€/sem – HS : 910€/sem – MS : 480€/sem – BS : 370€/sem



CAMPAGNAC LES QUERCY « Le Fournel »



Ml traditionnelle en pierre restaurée, idéalement située pour découvrir les richesses de la Dordogne et du Lot (25km de Sarlat, 25 km de Gourdon). Location possible tout au long de l'année. Activités de loisirs, baignade et randonnée, canoë à Prox. RDC, salle commune séjour/cuisine canapé, TV, cheminée, MO, gazinière, LL, poêle à bois installé dans la cheminée (bois fourni). SD et 1 CH avec L140. A l'étage, 1 CH avec L140. Jardin clos verdoyant, barbecue, salon de jardin.

Propriétaire : Mr DELPECH Michel – Le Fournel – 24 550 CAMPAGNAC LES QUERCY
Tél. : 05 53 28 45 84

Juillet/Août : 350€/sem – Juin/Septembre : 240€/sem – Mai/Octobre : 210€/sem – HS : 200€/sem – Nuit : 38€ – WE : 100€ - Chauffage non compris



CAMPAGNAC LES QUERCY « Spintirat »



Maison individuelle en pierres convenant à 4-5 pers. de 50m² comprenant : salle de séjour avec pierres apparentes, poutres anciennes, grande cheminée en état de marche, TV. Evier de pierre décoratif, lit bateau en 110 cm. Cuisine équipée. 2 Chambres avec 2 GL et draps sur demande. Salle d'eau avec douche, WC séparés. Jardin (200m²) non clos attenant avec salon de jardin et barbecue.

Propriétaire : Mr et Mme BOUSQUET – Spintirat – 24 550 CAMPAGNAC LES QUERCY
Tél. : 05 53 28 44 38

THS : 350€/sem – HS : 250€/sem – MS : 200€/sem

CENAC « Hortensia »



Maison au calme, à 4 km de la bastide de Domme, à 4 km de Cénac avec tous commerces. Maison en pierre : cuisine, salon, 3 CH avec 2 GL, 2 PL, WC, salle d'eau, terrasse couverte, pelouse, barbecue, salon de jardin, TV, lave-linge, four, MO, salon de jardin, cour, jardin clos, abri voiture.

Propriétaire : Mme SEILLADE – Le Bourg – 24 250 ST MARTIAL DE NABIRAT
Tél. : 05 53 28 40 63

Juillet/Août : 420€/sem – Mai/Juin/Septembre/Octobre : 350€/sem – WE : 120€

DOMME – Gîte Sanfourche



Dans un des plus beaux villages de France, maison indépendante et tranquille vers Porte de la Combe. Entrée avec clic-clac 2 pers., SD et WC, 1er étage, séjour et coin cuisine, LV, LL, four, MO, TV, 2ème étage, CH avec L140 + LBB + coin toilette avec WC. Commerces sur place. Baignade Dordogne Plage de Cénac. Promenade pédestre et tour de ville avec petit train, grottes et vue sur la vallée.

Propriétaire : Mme SANFOURCHE Marie Louise – Juillac – 24 170 ST LAURENT LA VALLEE
Tél. : 05 53 28 42 87 – Mail : sylchasseriaud@yahoo.fr – www.gitesjuillac.fr

Tarifs de 300 à 600€/sem selon la saison

SAINT AUBIN DE NABIRAT « Le Gîte du Pech » Classée ★ ★



Maison classée 2* restaurée pour 4/6 pers. Grande pièce, salon/séjour avec TV, coin cuisine, MO, gazinière. 3 CH avec 2 GL, 2L. Salle d'eau avec douche, WCS. Jardin clos, salon de jardin, 2 barbecues, piscine 8x4m, abri piscine. Abri couvert pour voiture. Draps et linge de toilette fournis. Lave-vaisselle et lave-linge.

Propriétaire : Mr Bastien VAUCAN – Les Suquets – 24 250 SAINT AUBIN DE NABIRAT
Tél. : 05 53 28 46 93 – Mail : bastien.vaucan@hotmail.fr

THS : 900€/sem – HS : 800€/sem – MS : 600€/sem – BS : 500€/sem



CASTELNAUD « La Chambre à Four » - Classée ★ ★ ★



Maison implantée à flanc de coteaux avec piscine privée à débordement. MI de 120m². RDC, cuisine/salon/salle à manger avec cheminée insert et clic-clac, 1 CH avec L140, mezzanine avec 2L90, SB, WC, étage, 1 CH avec 2L90, 1 CH avec L140, SD avec WC. Salle de jeux avec ping-pong, baby-foot. Piscine privée 12,5x5,5m. Equipements : Congel., MO, LL, LV, LBB, frigo, TEL, TV.

Contact : Centrale de réservation de Sarlat
Tél. : 05 53 31 45 40 - Email : locations@sarlat-tourisme.com
 Tarif de 1200 à 1500€/sem



DAGLAN « Le Pont »



MM spacieuse pour 6 personnes avec entrée indépendante, cuisine, salle à manger/salon, TV, LL, LV, 3 CH (1 CH avec SB, 2 CH avec cabinet toilette), SB, terrasse avec salon de jardin, garage particulier, cave, piscine à partager avec les propriétaires, vue sur le Céou situé à proximité de la location. Possibilité de profiter de légumes du jardin. Jardin ombragé. Caution : 400€

Propriétaire : Mr DAUBIGE Christian - Le Pont - 24 250 DAGLAN - **Tél. : 05 53 28 40 27**
 Email : daubige.evelyne@orange.fr
 De 500 à 1000€/sem selon la saison



DAGLAN « Le Bourg »



MI ancienne spacieuse 200m² et confortable, piscine sécurisée 12x5m, grand jardin clos, garage, 4CH, cuisine, entrée donnant sur terrasse, 2 WC, grand salon, 2 salles de bains (baignoire + douche), four, salon de jardin, tout confort. Possibilité tennis, équitation, canoë, VTT, escalade, spéléologie. Nombreuses visites. Tous commerces. Confort : barbecue, LL, LV, TV, MO, congel., 2 frigos, parking.

Propriétaire : Mr et Mme RIVAILLE - Le Bourg - 24 250 DAGLAN
Tél./Fax : 05 53 28 52 23 - Port : 06 33 82 06 18
 Email : beatricerivaille@free.fr



SAINT CYBRANET « La Maison du Céou »



C'est à 14km de Sarlat, dans la Vallée des 5 châteaux, dans une maison en pierre, avec un parc arboré longeant le Céou, que vous trouverez le calme pour vous reposer. De sous la terrasse couverte avec salon de jardin, barbecue, vous regarderez jouer vos loupiots à la balançoire ou faire du vélo. La pêche à pied au Céou, avec un épuisette est le loisir favori de vos enfants. Les châteaux, grottes, balade en canoë ou gabarre sur la Dordogne, ainsi que la cuisine périgourdine avec ses confits et foie gras feront un séjour réussi au cœur du Périgord Noir. Cuisine/séjour 30m², 2 WC, 2 SDB, 3 CH avec 2 L140, 2 L90 et 1 clic-clac.

Propriétaire : Mr SOUYRIS Joël - « Foys » - 47140 ST SYLVESTRE / LOT
Tél. : 05 53 41 87 06 HR ou 06 78 35 62 90 - Email : joelsouyris@aol.com
 THS : 670€/sem - HS : 570€/sem - MS : 470€/sem



SAINT CYBRANET Pont de Cause « Combe Longue »



Maison (8 pers) + grangette (4 pers) avec communication intérieure. Maison de 130m² : RDC, cuisine/séjour, étage 1, 1 CH avec 1 L 2 pers., 1 CH avec 3 L 1 pers., 1 SD avec WC ; étage 2, 1 CH avec 1 L 2 pers. et 1 L 1 pers. et LBB/dem, 1 SD avec WC. Studio : pièce à vivre avec kitchenette, 1 coin couchage 1 L 2 pers. et mezzanines avec 2 L 1 pers. SD avec WC, 2 congélateur, MO, 2 LL, LV, 2 frigos, TEL, 2 TV. Jardin clos avec salon de jardin et barbecue, 2 terrasses dont 1 abritée.

COMBE LONGUE - Pont de Cause - 24 250 SAINT CYBRANET - **Tél. : 06 08 97 21 48**
 THS : 900€/sem - HS : 800€/sem - MS : 670€/sem



SAINT LAURENT LA VALLÉE - Juillac « La Terrasse »



MI pour 6-7 pers. avec étage surélevé donnant sur une grande terrasse couverte et close, grande cour avec portique et barbecue. Séjour rustique, cuisine toute équipée : frigo/congélateur, LV, MO, TV etc., 3 CH avec 4 L140 et 1 LBB, SB avec douche, baignoire et LL. WCS. Cellier. Piscine normalisée à débordement 12x6m à partager.

Propriétaire : Mme SANFOURCHE Marie Louise
 Juillac - 24 170 ST LAURENT LA VALLÉE
Tél./Fax : 05 53 28 42 87 - Mail : sylchasseriaud@yahoo.fr - www.gitesjuillac.fr



De 400 à 700 €/sem selon la saison

SAINT POMPON « Le Temps de Vivre »



Maison de caractère située au cœur du bourg médiéval de St Pompon. Meublé situé au 1er étage de la maison qui communique avec une terrasse couverte en accès direct sur un joli jardin clos. Salle à manger avec canapé, cuisine, SB avec baignoire et douche, WCS, 3 CH avec 2 L140 et 2 L90, buanderie. Equipements : combi frigo-congélateur, cuisinière à gaz, MO, TV, LL, LV. Salon de jardin, barbecue, jeux pour enfants, abri pour voiture. Sur place, boucherie, boulangerie, épicerie, pharmacie.

Propr : Mme VEITH Anne Marie - 16, Rue du chêne - 90 300 OFFEMONT

Tél. : 03 84 26 15 94 ou 06 31 08 65 79 - Email : annemarie.veith@wanadoo.fr

THS : 400€/sem – HS et MS : 350€/sem – BS : 300€/sem



SAINT POMPON Le Bourg « La Noyeraie »



8-9 personnes. MM en pierre, proximité tous commerces, RDC surélevé; 4 CH avec L140 dont 1 avec L90, salle à manger, cuisine, SD, WC, LL, salon de jardin, barbecue, terrain ombragé et clôturé de 400m² à 40 m environ de la maison. Caution 150 €.

Propr : Mr et Mme RIGAL Claude - Le Masdelfour - 24170 ST POMPON

Tél. : 05 53 59 27 09 ou 06 86 27 47 16

THS et HS : 390€/sem – MS : 280€/sem



SAINT POMPON « Les Géraniums »



Ml en pierre pour 9 pers. 160m² hab. sur 2400m² de terrain. RDC : cuisine équipée (LV, MO, frigo-congélateur, four), salle à manger/salon avec TV et accès Internet, 1 CH avec L140, SB avec baignoire, WCS. Etage : 1 CH avec L140 et terrasse, 1 CH avec L140, 1 CH avec 2L90, mezzanine avec L90, SD avec douche et WC. Sous-sol : buanderie avec LL, réfrigérateur et congélateur. Piscine privée 12x6m clôturée, salon de jardin, barbecue mobile, transats. Petits chiens admis.

Propr : Mr DAURIAC Bernard – Le Bourg – 24 170 SAINT POMPON

Tél. : 06 74 18 99 65

THS : 1800€/sem – HS : 1400€/sem – MS : 600€/sem



VEYRINES DE DOMME « Fonlève » Classée ★ ★ ★



Dans une ancienne grange rénovée salon/salle à manger/cuisine de 53m² avec canapé, TV, jeux, cuisinière à gaz, four, MO, LV, LL, combi frigo-congel. RDC, 2 CH avec L140 et SB attenante avec baignoire et douche, WCS. Etage, CH mansardée avec L140 et L90, SD avec douche et WC, mezzanine donnant sur salon avec lit d'appoint type BZ. Terrasse avec salon de jardin, transat, barbecue, balançoire et piscine sécurisée et clôturée.

Propr : Mr Pascal DELPECH – Fonlève – 24 250 VEYRINES DE DOMME

Tél./Fax : 05 53 29 52 07 ou 06 85 53 88 64

Email : fonlaveve@voila.fr – <http://fonlaveve.site.voila.fr>

THS : 960€/sem – HS : 560€/sem – MS : 360€/sem – BS : 300€/sem



SAINT AUBIN DE NABIRAT « Le Gîte L'Escalier »



Maison moyenne avec les propriétaires, terrasses séparées, capacité 7/8 pers. Grande pièce, salon/séjour avec TV, grande cuisine équipée... 3 CH (3 L90, 1 L160 + 1 L90, 1 L160). Salle de bain avec baignoire et douche, WCS. Equipements : TV, MO, LV, LL, chauffage. Jardin, salon de jardin, 1 barbecue, piscine 14x5m. Draps et linge de toilette fournis.

Propr : Mr Bastien VAUCAN – Les Suquets – 24 250 SAINT AUBIN DE NABIRAT

Tél. : 05 53 28 46 93 - bastien.vaucan@hotmail.fr

THS : 900€/sem – HS : 800€/sem – MS : 600€/sem – BS : 500€/sem



ESPACE INTERNET

Consultation et envoi d'E-mail

Office de Tourisme - 24250 Daglan

Wifi Gratuit

Du 2 juillet au 24 août

du lundi au vendredi : 9 h 30 à 12 h 30 & 15 h. à 18 h 30

Le reste de l'année :

Mardi et jeudi : 9 h. à 12 h. & 14 h. à 17 h.

Lundi et vendredi : 14 h à 17 h

Détente

Loisirs

Gastronomie

Découverte

Patrimoine



DORDOGNE
Périgord
Noir



24250 DAGLAN

Tél./Fax

05 53 29 88 84

vallee.du.ceou@wanadoo.fr

www.tourisme-ceou.com

[www.facebook.com/officetourisme.
perigord.noir.vallee.ceou](http://www.facebook.com/officetourisme.perigord.noir.vallee.ceou)



Office de Tourisme de la Vallée et des Coteaux du Céou